

FOTO 1



FOTO 2



FOTO 3



FOTO 4



FOTO 5



FOTO 6



FOTO 7



FOTO 8



FOTO 9



FOTO 10

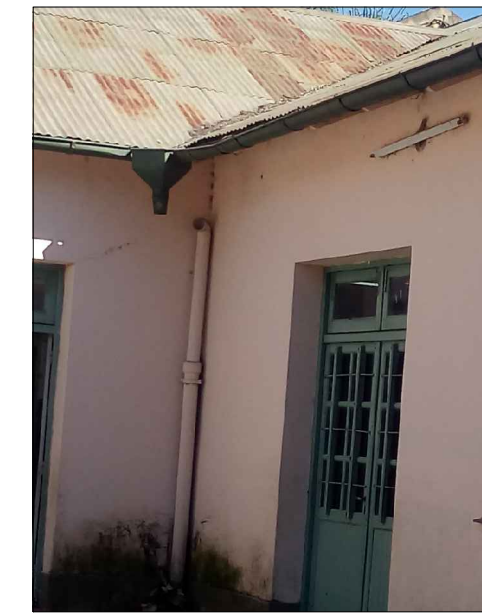

FOTO 11



FOTO 12



FOTO 13



FOTO 14

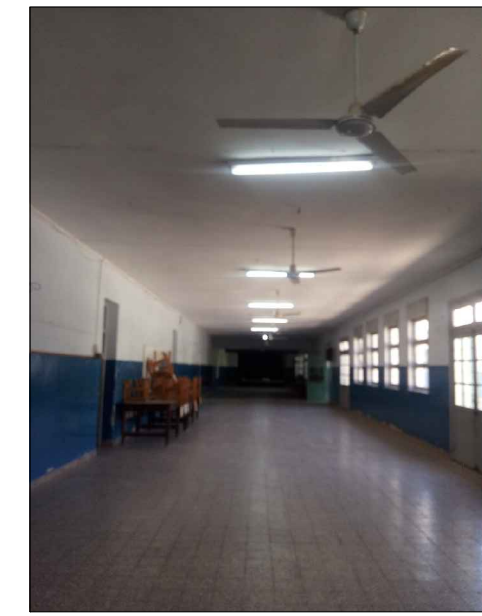

FOTO 15



FOTO 16



FOTO 17



FOTO 18



PLANTA DE TECHOS EXISTENTE  
ESCALA: 1:350

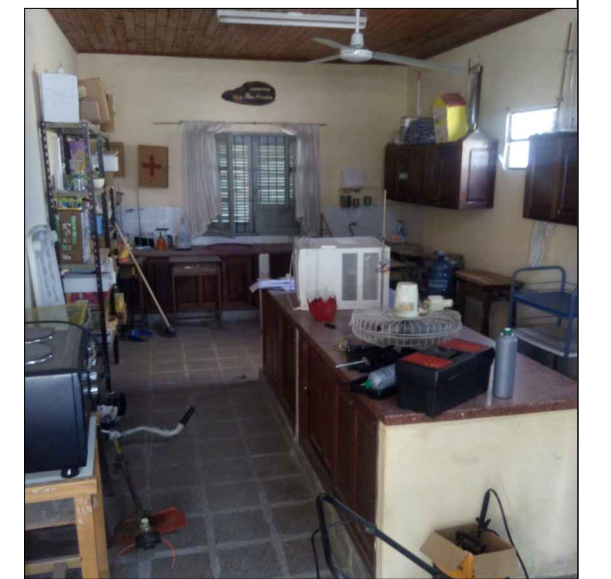
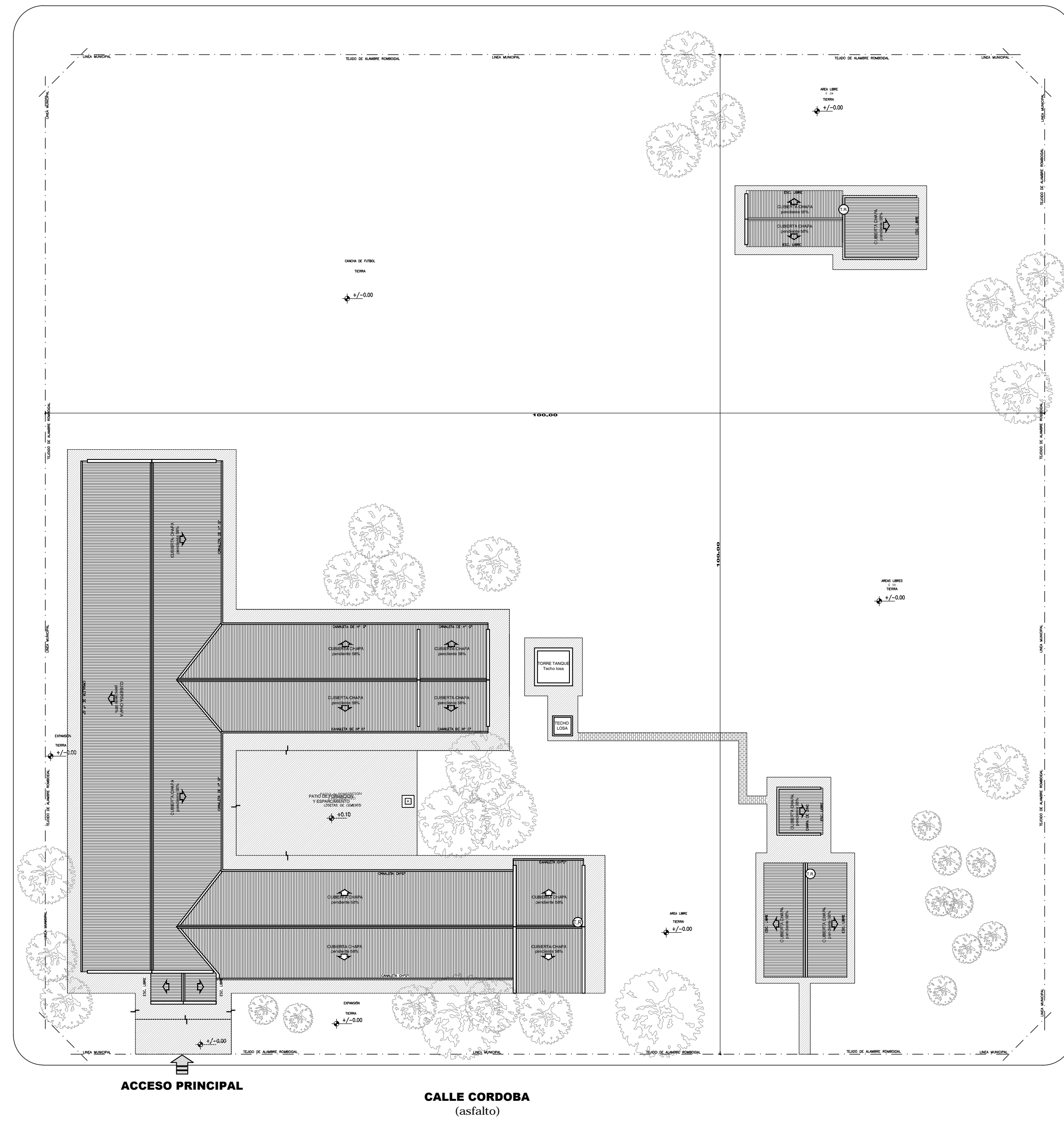
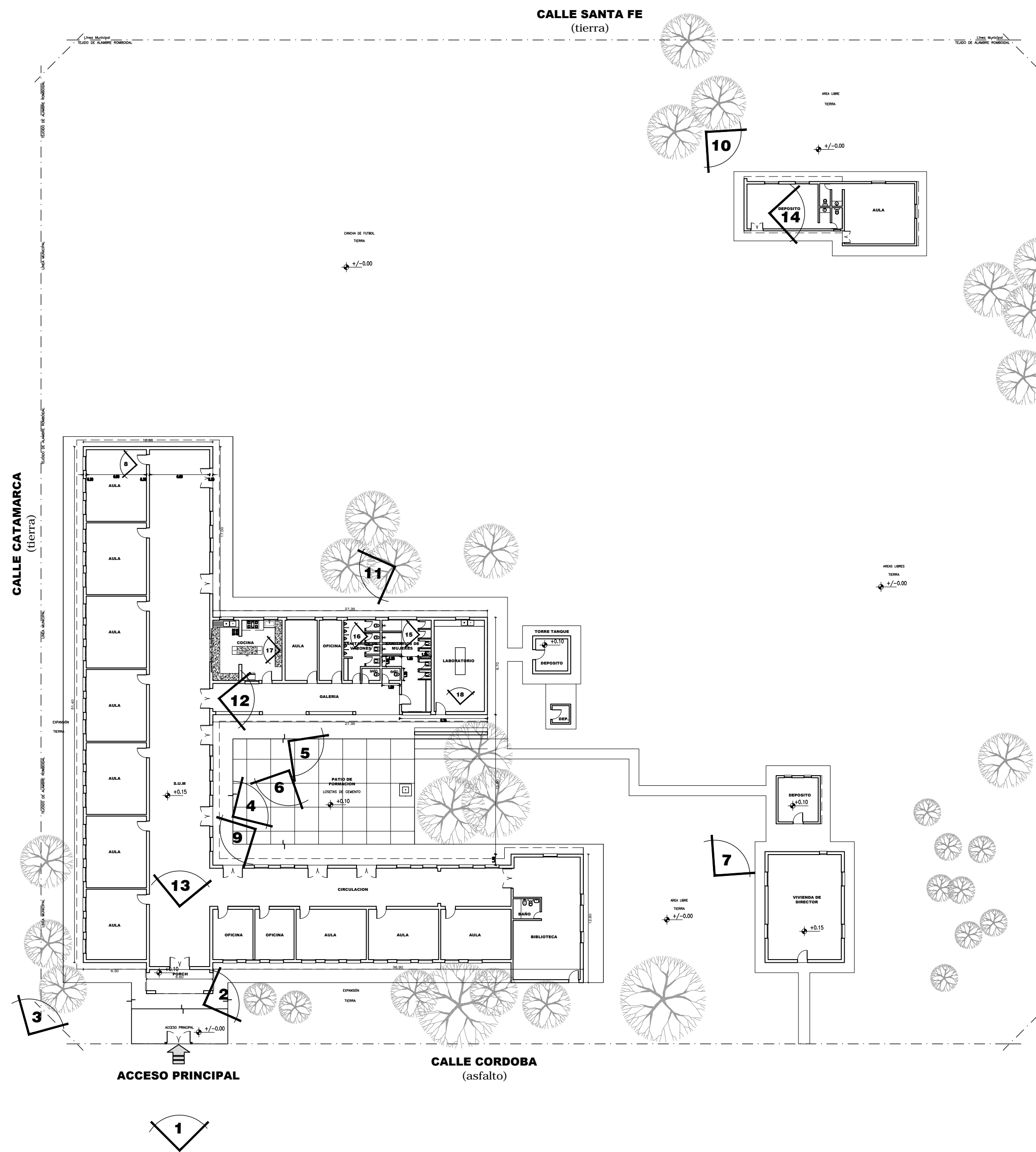

PLANTA GENERAL EXISTENTE  
ESCALA: 1:350



Ministerio de Educación Cultura y Tecnología de la Provincia del Chaco

Subsecretaría de Infraestructura Escolar



OBRA E.E.P. Nº 384 "MAESTRO MARCOS RAMON A. GOMEZ"  
CUE 220141000  
CUI 992200647

LOCALIZACION CALLE CORDOBA 83 BOCA Bº BOCA QUITILPI - PROVINCIA DE CHACO

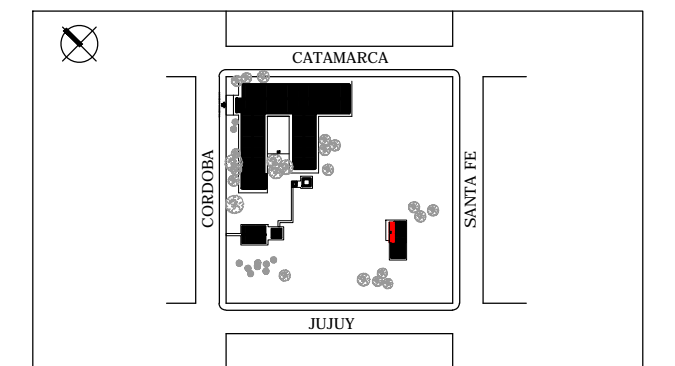

- 60°13'03.7" longitud oeste  
- 26°52'32.1" latitud sur

NOMBRE REFACCIÓN INTEGRAL PLANTA EXISTENTE

PLANO Nº **AO-01**

PROYECTISTAS Subsecretaría de Infraestructura Escolar M.E.C.yT.

RESPONSABLE Ing. Daniel Fernando Rey

ARCHIVO

ESCALA 01-AO-Existente-EEPNº384-Quitilpi.dwg

FECHA Mayo 2021

FIRMA

MODIFICACIONES  
FECHA OBSERVACIONES

FECHA OBSERVACIONES

FECHA OBSERVACIONES

FECHA OBSERVACIONES

CALLE CATAMARCA  
(tierra)

CALLE SANTA FE  
(tierra)

CALLE JUJUY  
(tierra)

CALLE CORDOBA  
(asfalto)

ACCESO PRINCIPAL

PLANTA GENERAL  
Esc. 1:150

100.00

100.00

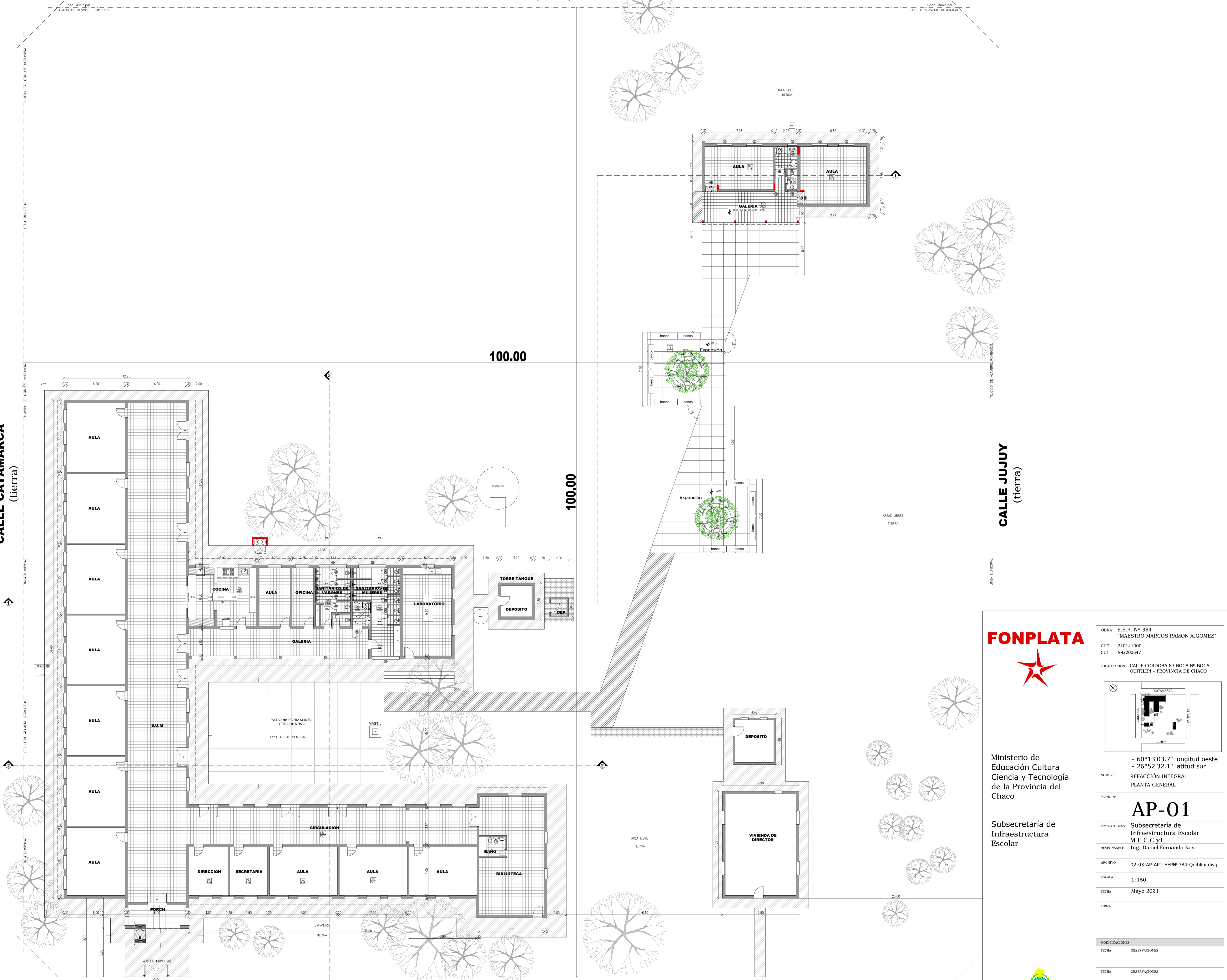

FONPLATA



Ministerio de  
Educación Cultura  
Ciencia y Tecnología  
de la Provincia del  
Chaco

Subsecretaría de  
Infraestructura  
Escolar

OBRAS E.E.P. Nº 384  
"MAESTRO MARCOS RAMON A.GOMEZ"  
CUE 220141000  
CUI 992200647

LOCALIZACION CALLE CORDOBA 83 BOCA Bº BOCA  
QUITILPI - PROVINCIA DE CHACO

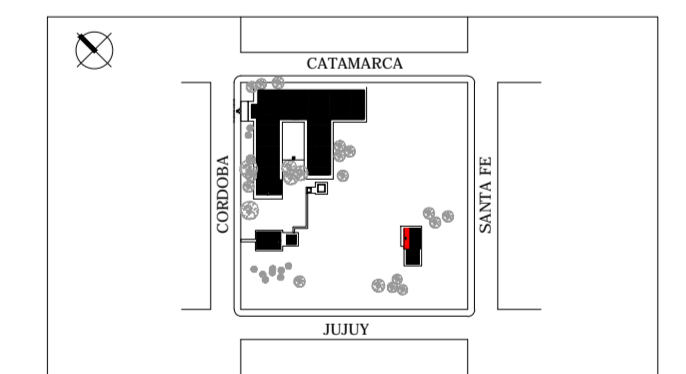

- 60°13'03.7" longitud oeste  
- 26°52'32.1" latitud sur

NOMBRE REFACCION INTEGRAL  
PLANTA GENERAL

PLANO Nº  
**AP-01**

PROYECTISTAS Subsecretaría de  
Infraestructura Escolar  
M.E.C.C.Y.T.

RESPONSABLE Ing. Daniel Fernando Rey

ARCHIVO 02-03-AP-APT-EENº384-Quitilpi.dwg

ESCALA 1:150

FECHA Mayo 2021

FIRMA

MODIFICACIONES

FECHA OBSERVACIONES

FECHA OBSERVACIONES

FECHA OBSERVACIONES

FECHA OBSERVACIONES



**CALLE SANTA FE**  
(tierra)

**CALLE CATAMARCA**  
(tierra)

**CALLE JUJUY**  
(tierra)

**JARDIN DE INFANTES N° 28**

**CALLE CORDOBA**  
(asfalto)

**E.E.P N° 384**

**ACCESO PRINCIPAL**

**PLANTA DE TECHOS**  
Esc. 1:150

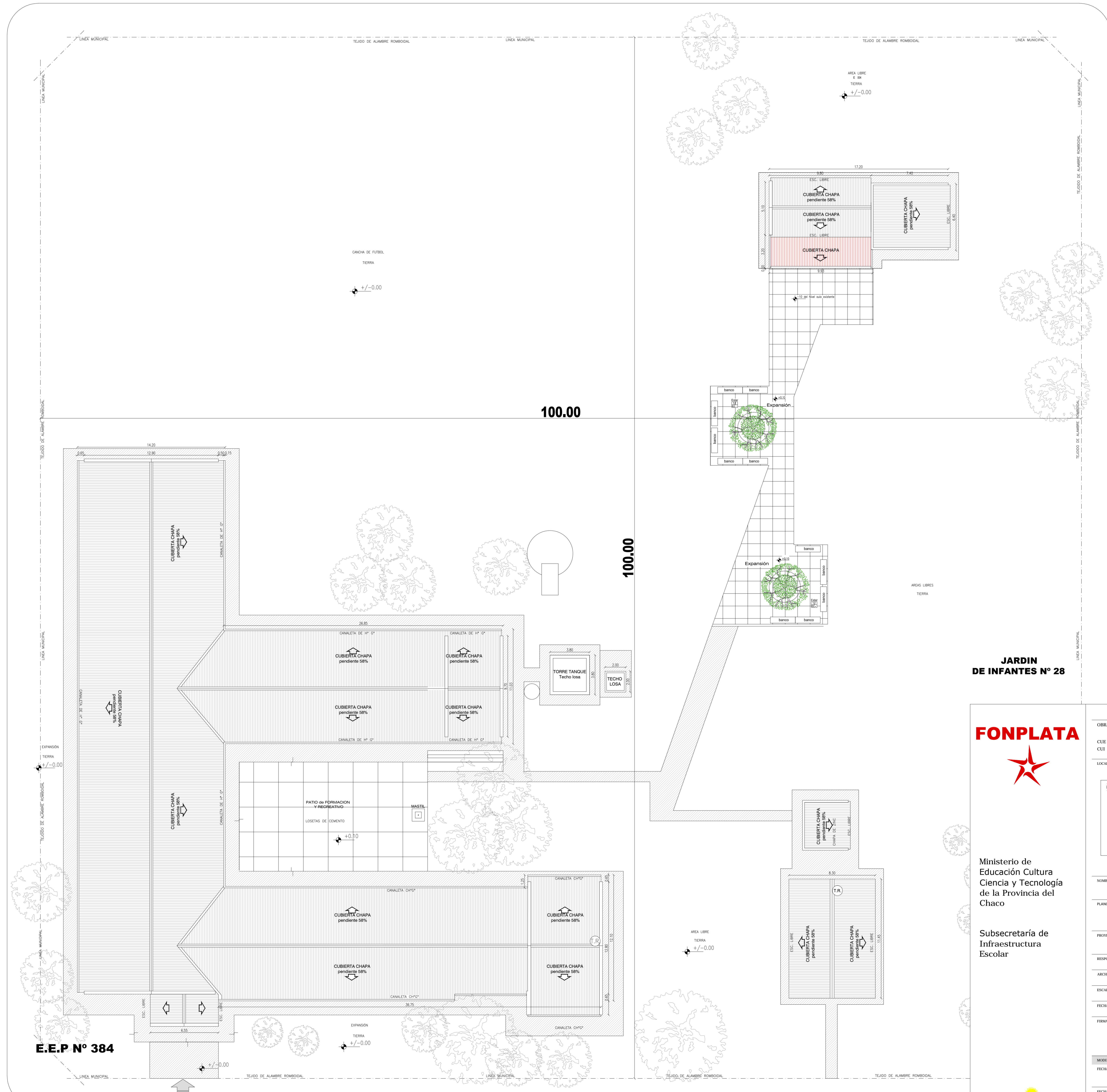

**FONPLATA**



Ministerio de  
Educación Cultura  
Ciencia y Tecnología  
de la Provincia del  
Chaco

Subsecretaría de  
Infraestructura  
Escolar

OBRA: E.E.P. N° 384  
"MAESTRO MARCOS RAMON A. GOMEZ"  
CLIE: 220141000  
CUI: 992200647

LOCALIZACION: CALLE CORDOBA 83 BOCA B° BOCA  
QUITILPI - PROVINCIA DE CHACO

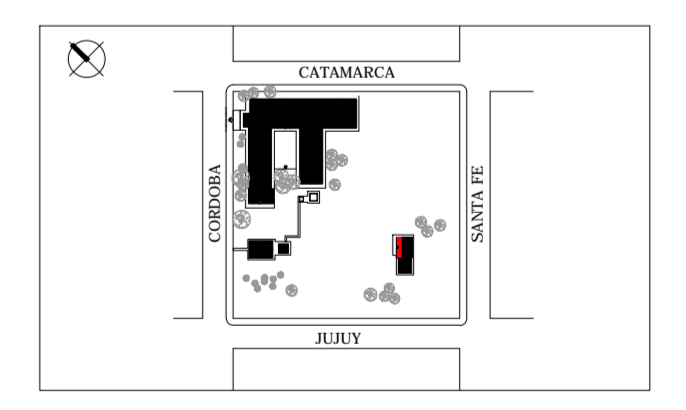

- 60°13'03.7" longitud oeste  
- 26°52'32.1" latitud sur

NOMBRE: REFACCIÓN INTEGRAL  
PLANTA DE TECHOS

PLANO N°: **APT-01**

PROYECTISTAS: Subsecretaría de  
Infraestructura Escolar  
M.E.C. y T.

RESPONSABLE: Ing. Daniel Fernando Rey

ARCHIVO: 02-03-AP-APT-EEPN°384-Quitilpi.dwg

ESCALA: 1:150

FECHA: Mayo 2021

FIRMA:

MODIFICACIONES:

FECHA: OBSERVACIONES

FECHA: OBSERVACIONES

FECHA: OBSERVACIONES

FECHA: OBSERVACIONES



Provincia de Chaco,  
Cultura, Ciencia y Tecnología  
Subsecretaría de  
Infraestructura Escolar

CALLE SANTA FE  
(tierra)

Linea Municipal  
TEIDO DE ALAMBRE ROMBOIDAL

TRABAJOS A REALIZAR

SECTOR A

REFACCION GENERAL DEL EDIFICIO DE LA ESCUELA:

- Sellado completo de la cubierta. Reemplazo de chapas deterioradas.
- Verificación, ajuste y acondicionamiento de todos los componentes del techo.
- Reemplazo de conolotas y bajadas pluviales en mal estado. Y todos
- En acceso al edificio renovar revocados exteriores y pisos.
- Reconstrucción de capas aisladoras fluoradas.
- Retiro y sustitución de revocados afectados por humedad o fisuras/grietas.
- Colocación de pisos y azulejos similar a existentes en sectores donde se repara contrapiso y en sectores faltantes.
- Se repararán y/o acondicionarán las puertas y ventanas existentes (elementos de madera, sistema de accionamiento, de seguridad, etc.)
- En galería interna de acceso a biblioteca se reemplazarán los pisos previa reconstrucción de contrapiso con fundimientos. Y en galería de sanitarios y cocina (abierta) se ejecutará nuevo revoco en su totalidad.
- Pintura en muros interiores, exteriores, cielorrasos y carpinterías.

SECTOR B

REFACCION ACCESO:

- Extracción y recolocación de nuevas losetas en acceso, previa nivelación del suelo.
- Ejecución de rampa de acceso con su respectiva baranda, con la pendiente y desnivel necesario para el fácil acceso de personas con capacidades diferentes.
- Remoción de veredo perimetral con hundimiento y la ejecución de uno nuevo.

SECTOR C

REFACCION DE PISOS CON HUNDIMIENTO:

- Remoción de contrapiso y piso en los sectores con hundimiento de suelo.
- Nivelación y composición del suelo.
- Retiro y sustitución de revocados afectados por humedad o fisuras/grietas hasta altura de empalme.
- Ejecución de contrapiso y colocación de pisos similares al existente en dichos lugares.

SECTOR D

AULAS Y GOBIERNO:

- Reemplazo de cubierta de la instalación eléctrica que se encuentran con corrosión por la humedad.
- Revocos en los sectores de las paredes donde se intervenga.
- Pintura interior de los locales intervenidos.

AULA (cocina)

- En sala de todo de cocina se ejecutará nuevo revoco, empujando el existente.

SECTOR E

REFACCION DE SANITARIOS:

- Refuncionamiento del baño para personas con capacidades diferentes.
- Se cambiará el sentido de apertura de las puertas del baño para personas con capacidades diferentes (adecuar ancho 1,00m) y cegar los laberos que son de vidrio con madera.
- Se acondicionarán las carpinterías (puertas y ventanas) Piezas de madera deterioradas, sistema de accionamiento y seguridad, para su correcto funcionamiento. Se repararán los vidrios faltantes o rotos.
- Reemplazo de inodoro o la banca por inodoro pestaje.
- Reemplazo de depósito de cagar, mingitorios y griferías.
- Ejecución de nuevo desagüe cloacal, eliminando el existente por deterioro.
- Colocación cañería nueva exterior para provisión de agua.
- Reemplazo de revestimiento en los sectores donde fallen o estén rotos.
- Reparación artefactos eléctricos faltantes.
- Sustitución de pisos en baños y colocación de tapa nueva en la cámara de inspección ubicada en el baño de mujeres con la terminación de nuevo piso granítico similar al existente.
- Sustitución de pisos en todos los sanitarios con mosaicos graníticos 30x30 cm similares a los existentes y solos en los accesos.
- Ejecución de cerrados de pisos de resina en baño para personas con capacidades diferentes. Colocación de nueva puerta (ancho 1,00m) con apertura hacia afuera, con sistema antipánico, mantenimiento al lenguaje de las puertas existentes.
- Pintura en muros interiores y carpinterías.
- En baño de accésos reparación del depósito de inodoro.

CISTERNA:

- Refacción de sistema existente. Ejecución de decantador para cisterna. Colocación de bombas dentro del depósito.

SECTOR F

REFACCION COCINA:

- Ejecución de la instalación eléctrica completa. Sustitución de todos los artefactos eléctricos.
- Reemplazo de mesado existentes en mal estado por mesado de material granito o existente.
- Ejecución de revestimiento en los sectores donde fallen o estén rotos. Limpieza y reemplazo de revestimiento existente.
- Reparación de cerrados independientes.
- Pintura en muros interiores y en carpinterías.

SECTOR G

REFACCION DE SANITARIOS:

- Refuncionamiento de los sanitarios.
- Realización completa de instalación sanitaria y eléctrica.
- Colocación de pisos y revestimiento.
- Colocación de cielorraso de placas de yeso.
- Colocación de carpintería según planilla de carpintería.
- Retiro de tanque de reserva existente.
- Pintura en muros interiores.

REFACCION DE AULAS:

- Reparación de capa aisladora.
- Ejecución de nuevos revocos interiores y exteriores.
- Colocación de cielorraso de placas de yeso.
- Ejecución de instalación eléctrica.
- Colocación de ventiladores y artefactos eléctricos.
- Colocación de carpintería según planilla de carpintería.
- Pulido de piso existente.
- Pintura en muros interiores y exterior.
- Ejecución de galería según plano, con cielorraso de PVC.

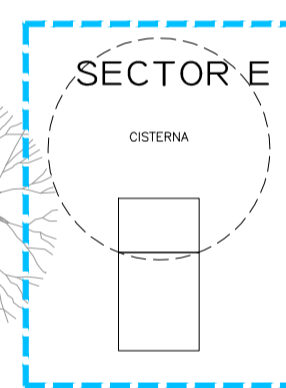
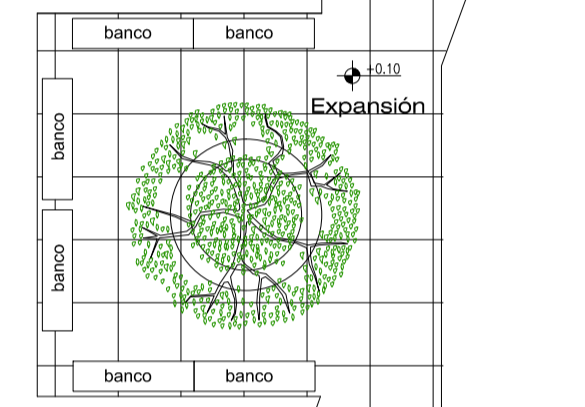
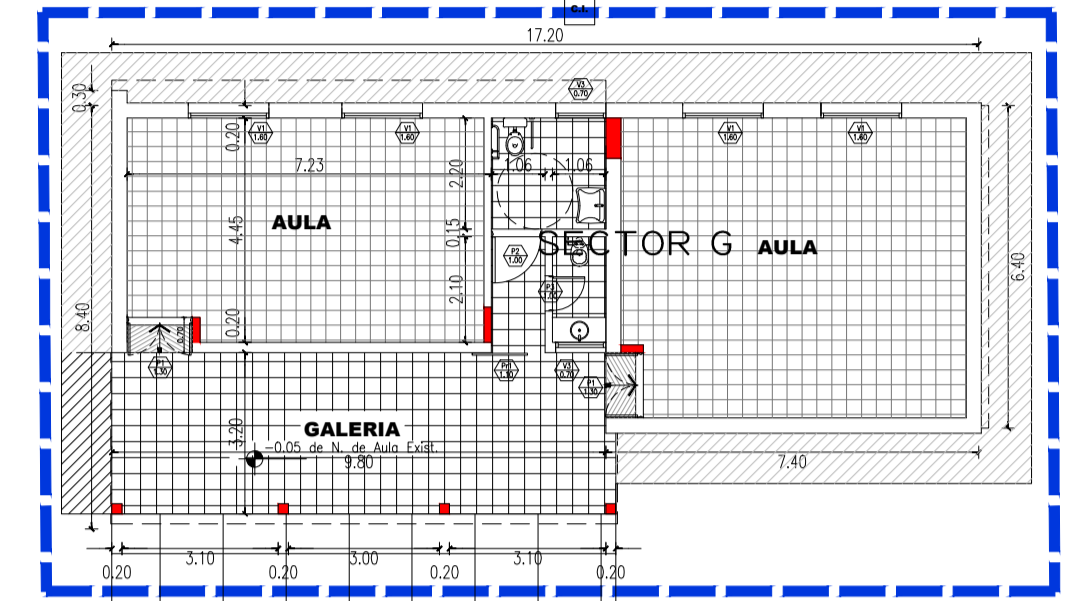

CALLE CATAMARCA  
(tierra)

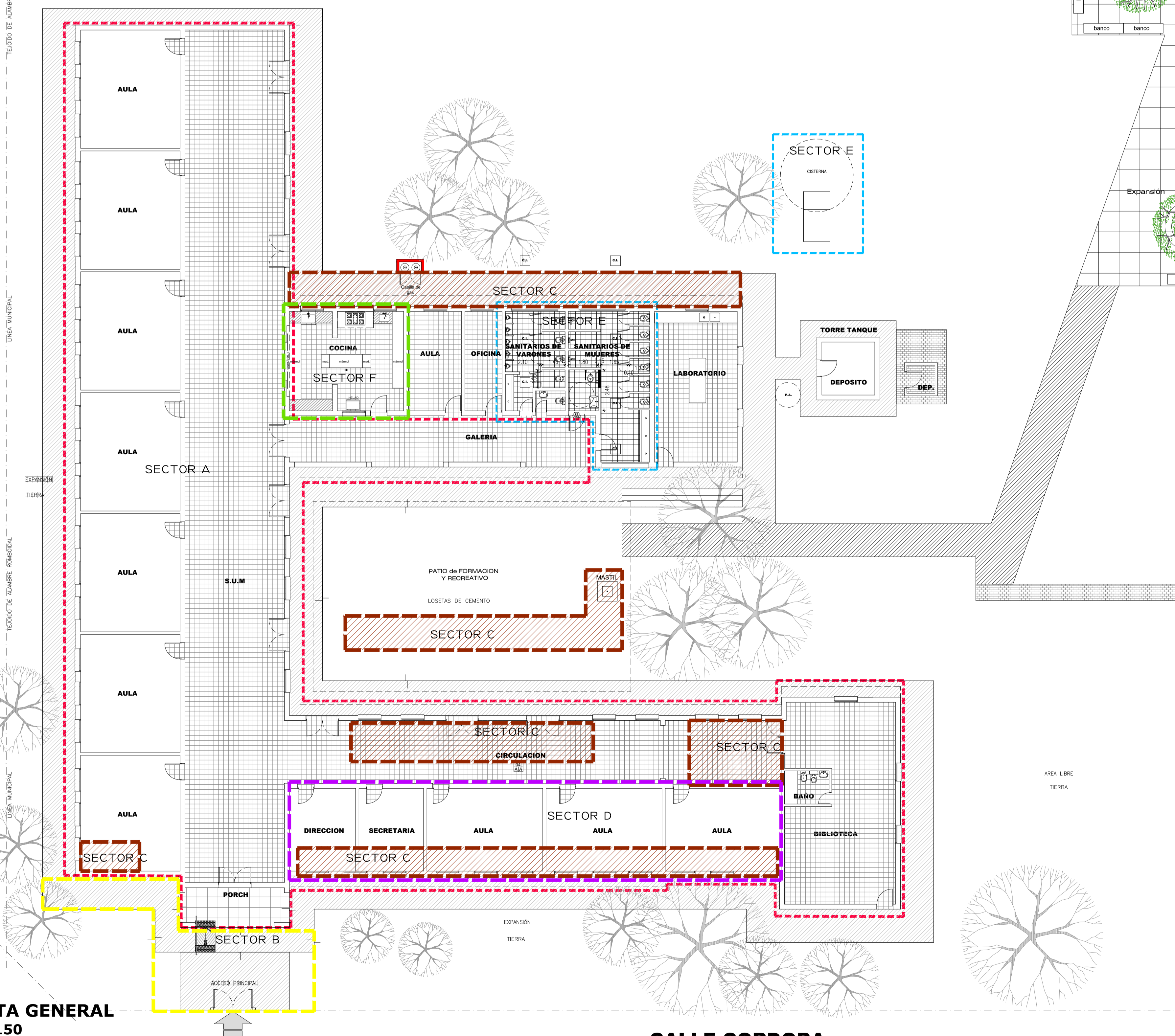

PLANTA GENERAL  
Esc. 1:150

CALLE CORDOBA

FONPLATA



Ministerio de  
Educación Cultura  
Ciencia y Tecnología de  
la Provincia del  
Chaco

Subsecretaría de  
Infraestructura  
Escolar

OBRA E.E.P. Nº 384  
"MAESTRO MARCOS RAMON A.GOMEZ"

CUE: 220141000  
CUI: 992200647

LOCALIZACION CALLE CORDOBA 83 BOCA Bº BOCA  
QUITILPI - PROVINCIA DE CHACO

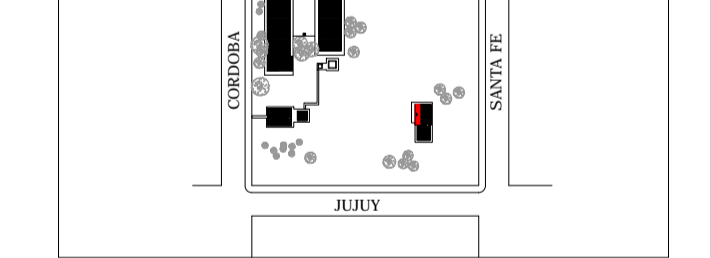

- 60°13'03,7" longitud oeste  
- 26°52'32,1" latitud sur

NOMBRE REFACCION INTEGRAL  
PLANTA DE REFACCION

PLAND Nº AS-01

PROYECTISTAS Subsecretaría de  
Infraestructura Escolar  
M.E.C.V.T.

RESPONSABLE Ing. Daniel Fernando Rey

ARCHIVO 04-05-AS-01-02-EEPNº384-Quitilpi.dwg

ESCALA 1:150

FECHA Mayo 2021

FIRMA

MODIFICACIONES	FECHA	OBSERVACIONES



**CALLE SANTA FE**  
(tierra)

**CALLE CATAMARCA**  
(tierra)

**TRABAJOS A REALIZAR**

- Sellado de cubierta y reemplazo de las chapas que sean necesarias donde haya filtraciones, para asegurar el correcto estancamiento
- Reemplazo de canaletas y bajadas deterioradas.
- Reemplazo de limahoyas, limasasas y cumbreasas.

- Nueva Galería, cubierta de chapa de zinc, canaletas y bajadas

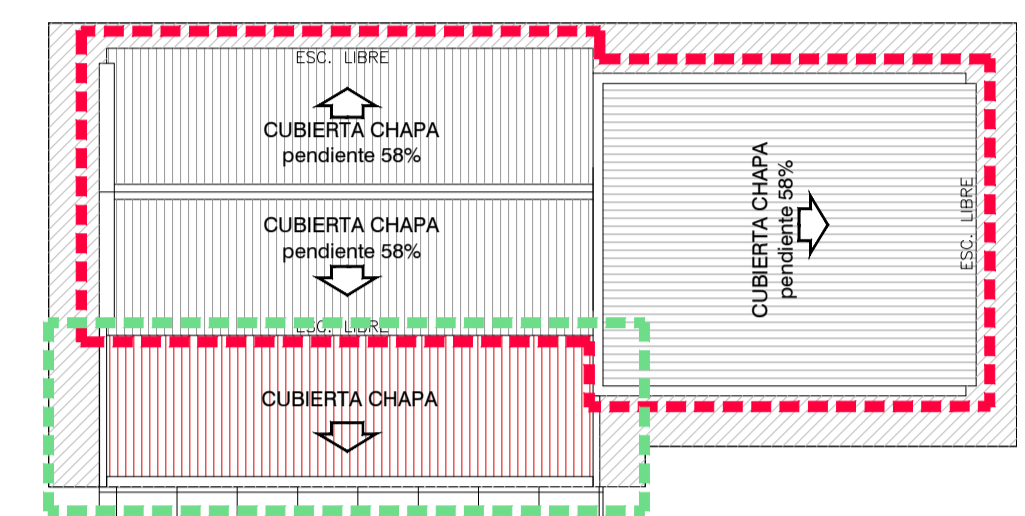
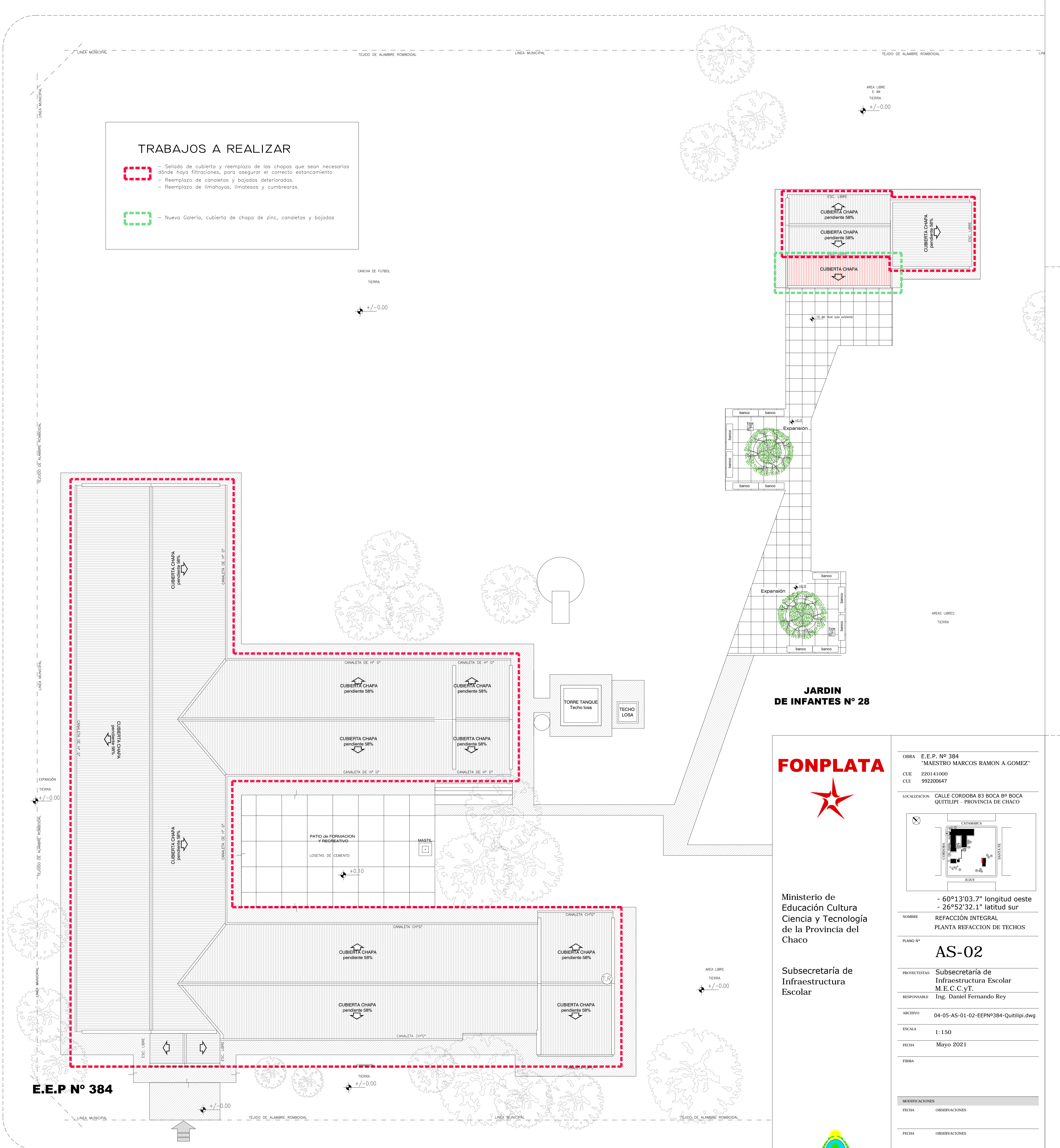

**JARDIN DE INFANTES N° 28**

**FONPLATA**

Ministerio de Educación Cultura Ciencia y Tecnología de la Provincia de Chaco

Subsecretaría de Infraestructura Escolar

OBRA E.E.P. N° 384 "MAESTRO MARCOS RAMON A. GOMEZ"  
CUE 220141000  
CUI 992200647

LOCALIZACION CALLE CORDOBA 83 BOCA B° BOCA QUILTIPI - PROVINCIA DE CHACO

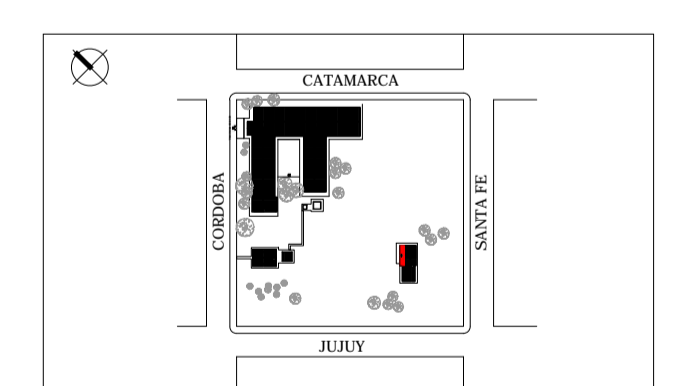

- 60°13'03.7" longitud oeste  
- 26°52'32.1" latitud sur

NOMBRE REFACCIÓN INTEGRAL PLANTA REFACCION DE TECHOS

PLANO N° **AS-02**

PROYECTISTAS Subsecretaría de Infraestructura Escolar M.E.C.C.yT.

RESPONSABLE Ing. Daniel Fernando Rey

ARCHIVO 04-05-AS-01-02-EEPN°384-Quiltilpi.dwg

ESCALA 1:150

FECHA Mayo 2021

FIRMA

MODIFICACIONES	FECHA	OBSERVACIONES



**PLANTA DE TECHOS**  
Esc. 1:150

**ACCESO PRINCIPAL**

**CALLE CORDOBA**  
(asfalto)

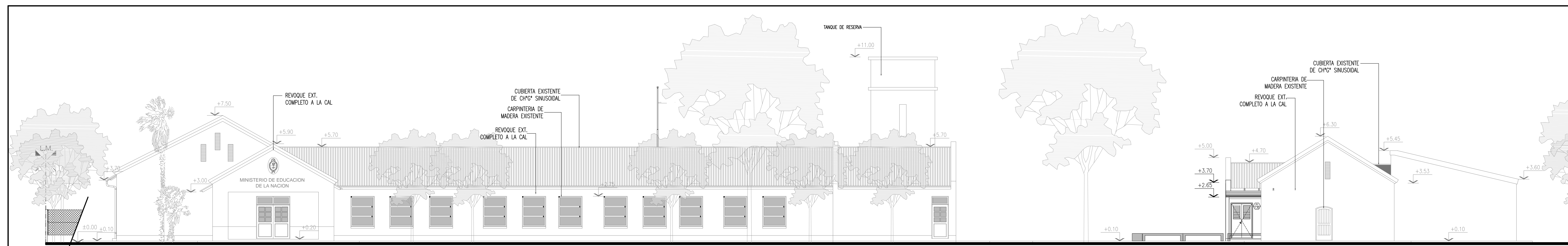

VISTA ACCESO PRINCIPAL

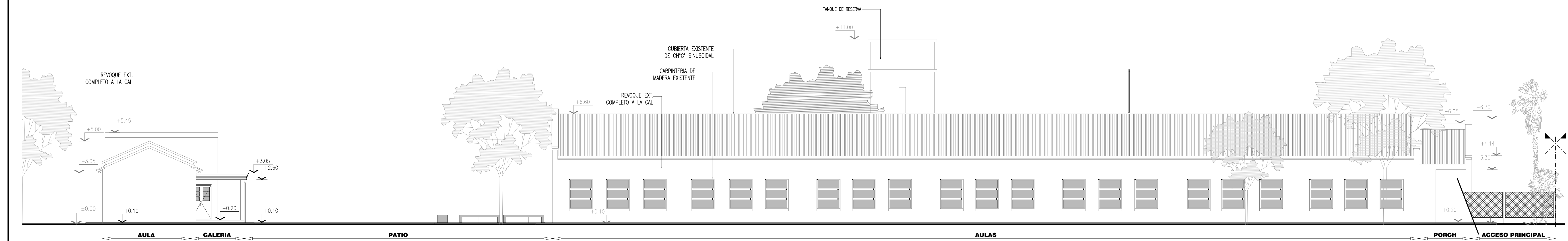

VISTA LATERAL IZQUIERDO



Ministerio de Educación Cultural Ciencia y Tecnología de la Provincia del Chaco

Subsecretaría de Infraestructura Escolar

OBRA E.E.P. Nº 384 "MAESTRO MARCOS RAMON A. GOMEZ"  
 CUE 220141000  
 CUI 992200647

LOCALIZACION CALLE CORDOBA 83 BOCA Bº BOCA QUITILPI - PROVINCIA DE CHACO

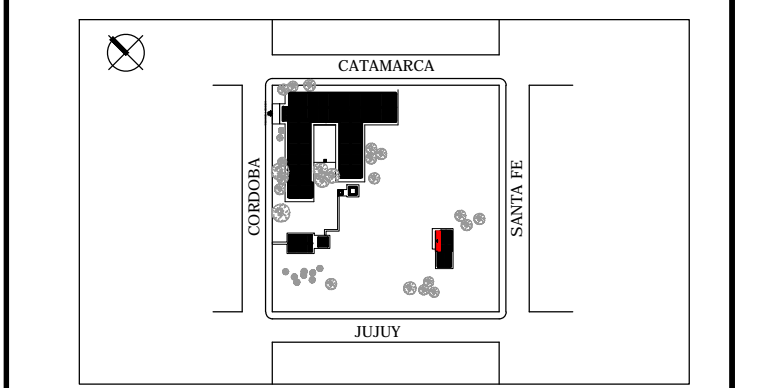

- 60°13'03.7" longitud oeste  
 - 26°52'32.1" latitud sur

NOMBRE REFACCIÓN INTEGRAL VISTAS

PLANO Nº AV-01

PROYECTISTAS Subsecretaría de Infraestructura Escolar M.E.C.yT.  
 RESPONSABLE Ing. Daniel Fernando Rey

ARCHIVO 06-07-AV-AC-EEP Nº384-Quitilpi.DWG

ESCALA 1: 100

FECHA Mayo 2021

FIRMA

MODIFICACIONES	
FECHA	OBSERVACIONES
FECHA	OBSERVACIONES
FECHA	OBSERVACIONES
FECHA	OBSERVACIONES



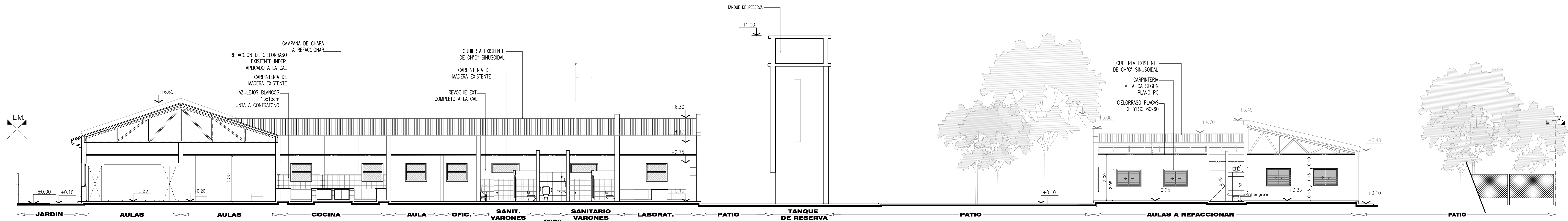

CORTE 1-1

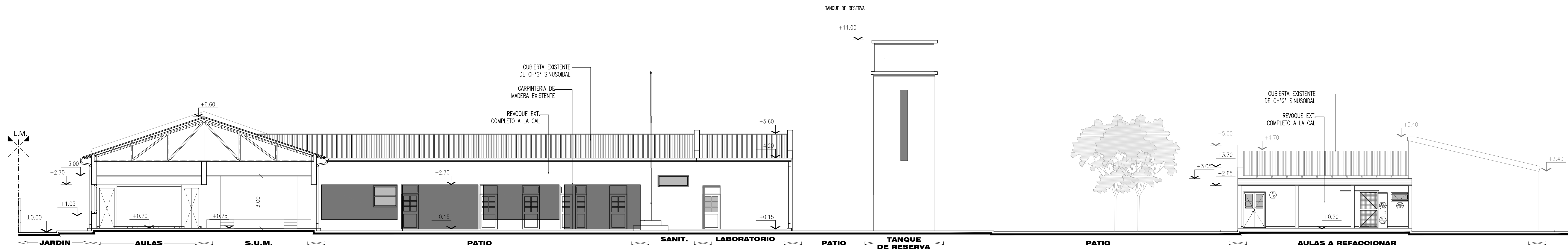

CORTE 2-2

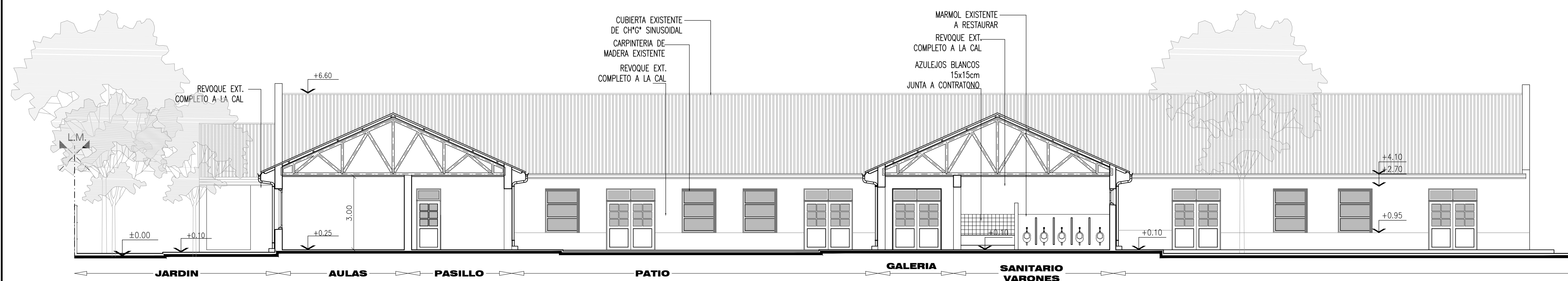

CORTE 3-3

**FONPLATA**



Ministerio de Educación Cultural y Tecnología de la Provincia del Chaco

Subsecretaría de Infraestructura Escolar



OBRA E.E.P. Nº 384 "MAESTRO MARCOS RAMON A GOMEZ"  
CUE 220141000  
CUI 992200647

LOCALIZACION CALLE CORDOBA 83 BOCA Bº BOCA QUITILPI - PROVINCIA DE CHACO

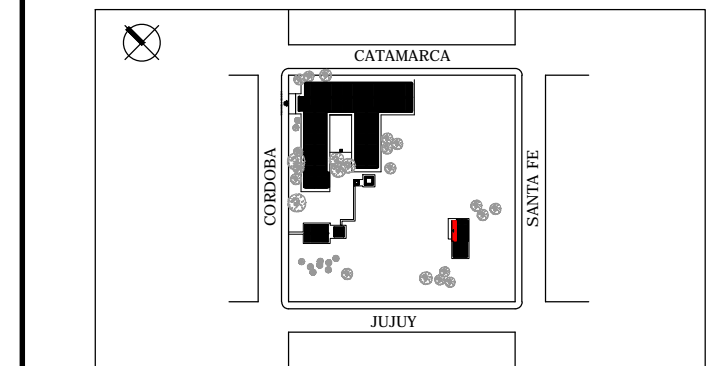

- 60°13'03.7" longitud oeste  
- 26°52'32.1" latitud sur

NOMBRE REFACCIÓN INTEGRAL CORTES

PLANO Nº **AC-01**

PROYECTISTAS Subsecretaría de Infraestructura Escolar M.E.C.C.yT.  
RESPONSABLE Ing. Daniel Fernando Rey

ARCHIVO 06-07-AV-AC-EEP Nº384-Quitilpi.DWG

ESCALA 1:125

FECHA Mayo 2021

FIRMA

MODIFICACIONES

FECHA OBSERVACIONES

FECHA OBSERVACIONES

FECHA OBSERVACIONES

FECHA OBSERVACIONES





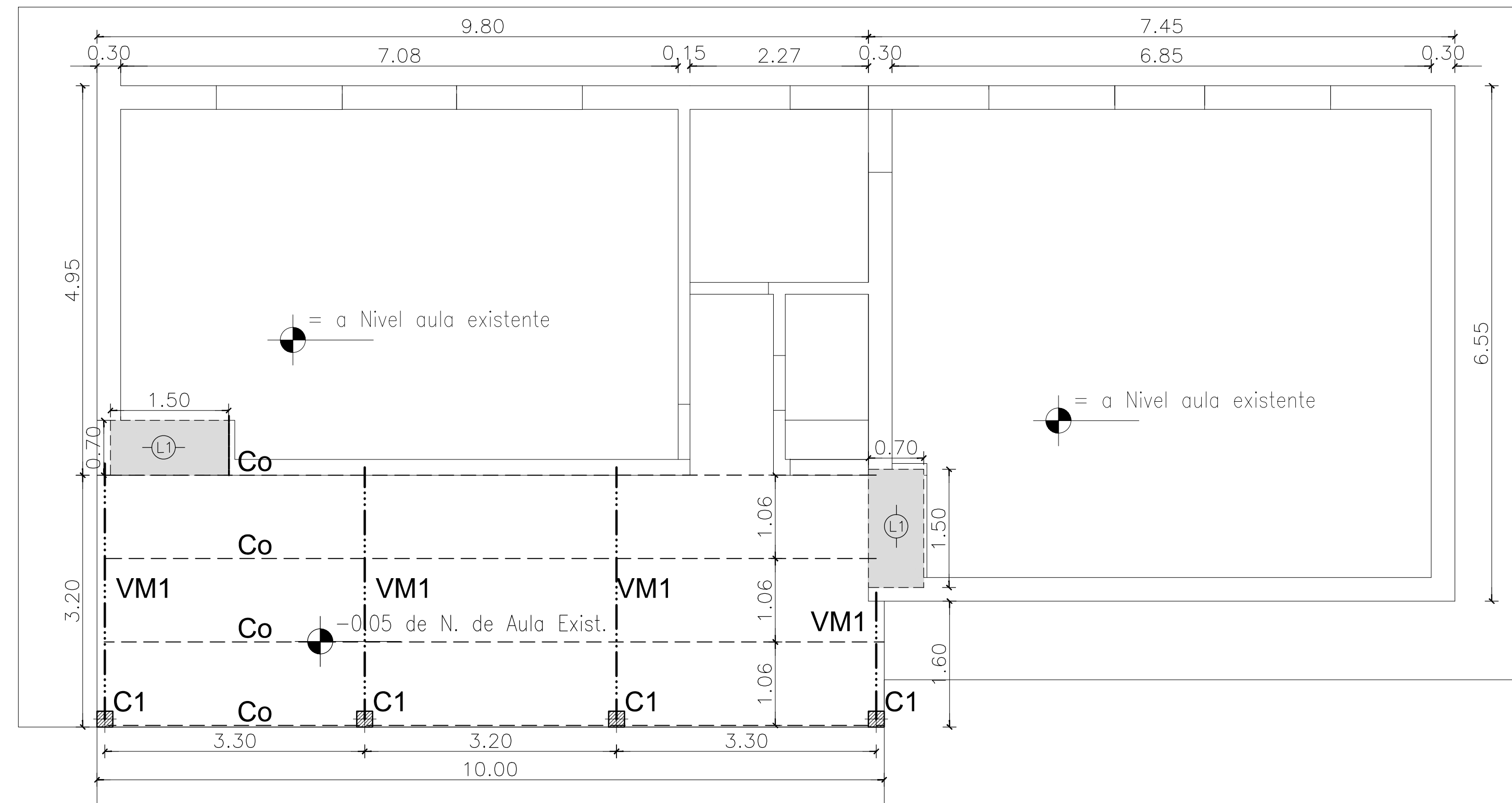

PLANTA ESTRUCTURA DE TECHOS  
Esc. 1:50

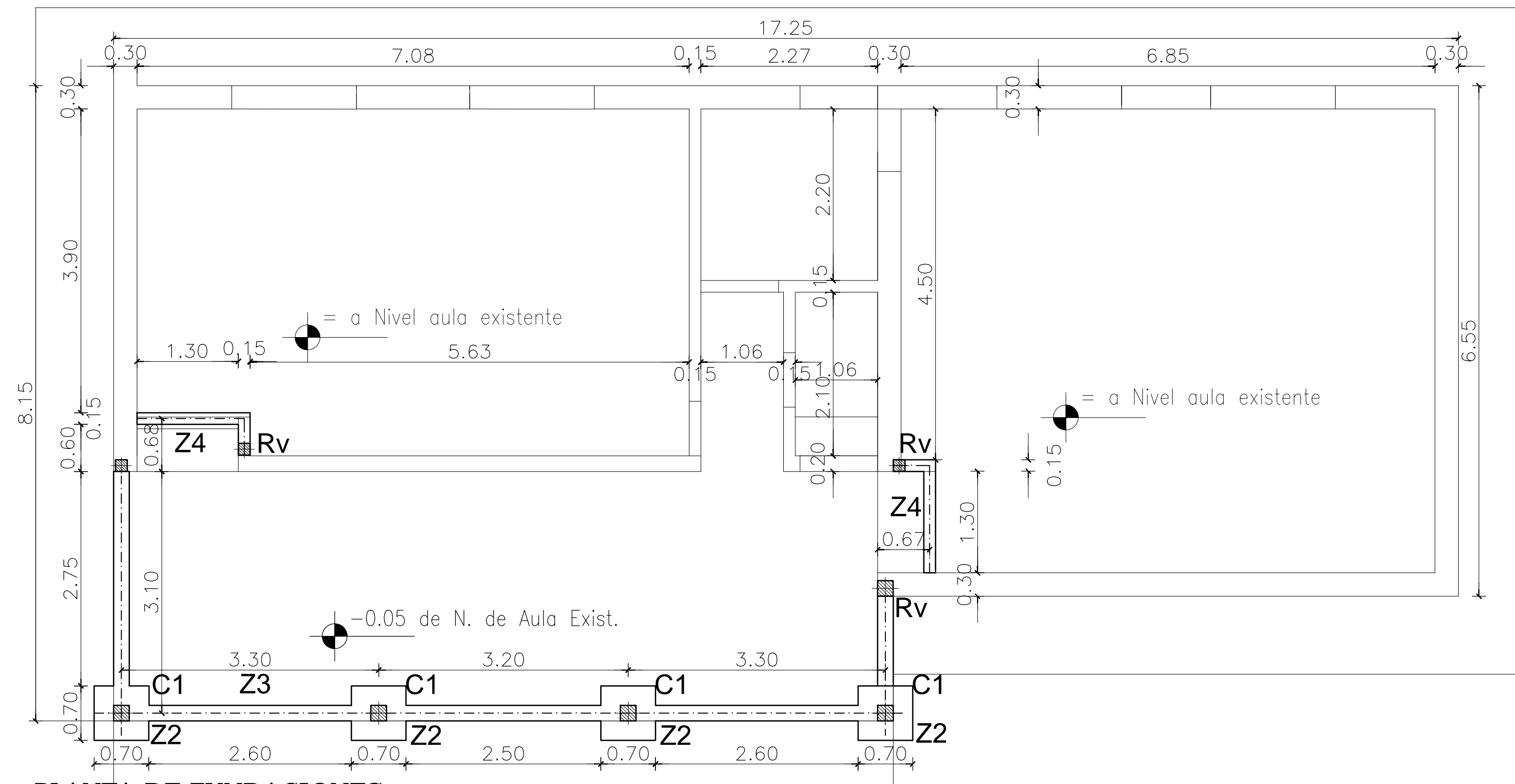

PLANTA DE FUNDACIONES  
Esc. 1:50

DETALLES  
ESC 1:20

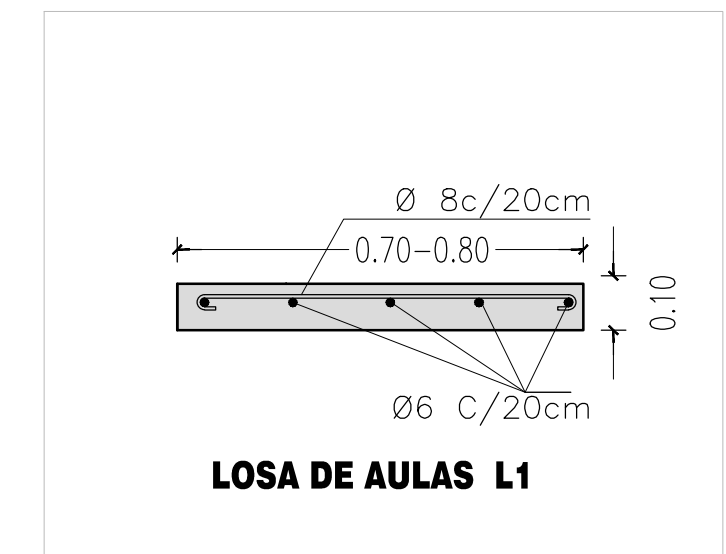
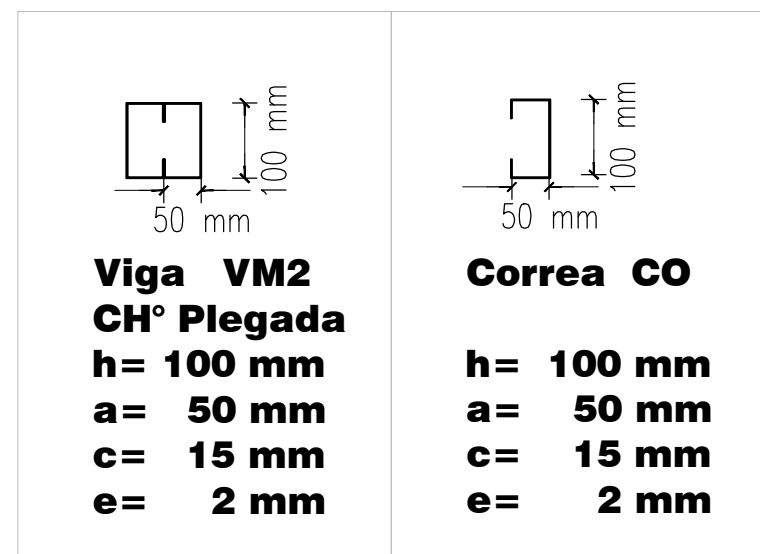

Columnas de H°A°

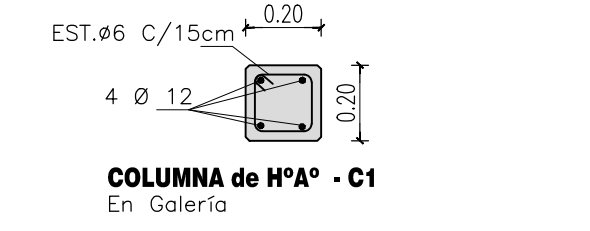

Refuerzo Vertical "Rfv"

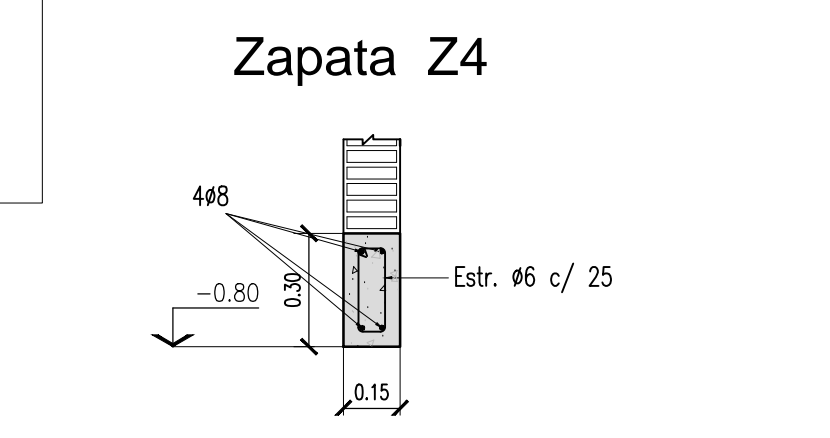
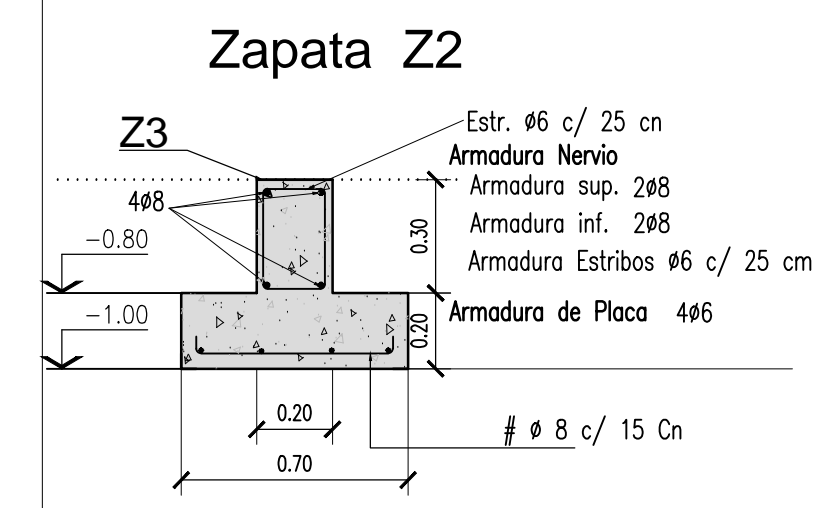
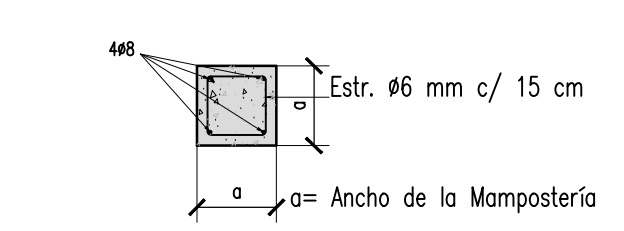

FONPLATA



Ministerio de Educación Cultura Ciencia y Tecnología de la Provincia del Chaco

Subsecretaría de Infraestructura Escolar



OBRA E.E.P. Nº 384  
"MAESTRO MARCOS RAMON A.GOMEZ"  
CUE 220141000  
CUI 992200647

LOCALIZACION CALLE CORDOBA 83 BOCA Bº BOCA  
QUITILUPI - PROVINCIA DE CHACO

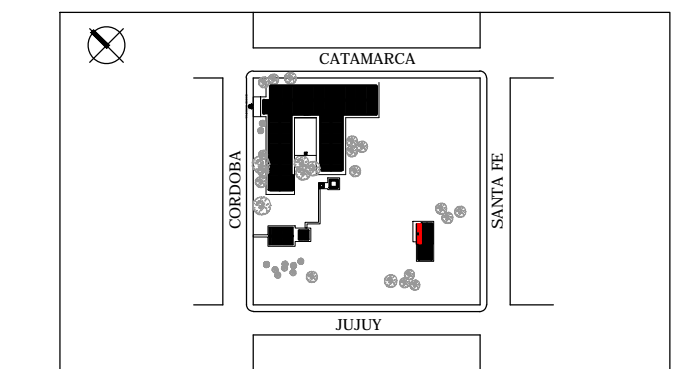

- 60°13'03.7" longitud oeste  
- 26°52'32.1" latitud sur

NOMBRE REFACCIÓN INTEGRAL  
PLANTA DE FUNDACIONES

PLANO Nº **E-01**

PROYECTISTAS Subsecretaría de Infraestructura Escolar  
M.E.C.C.yT.

RESPONSABLE Ing. Daniel Fernando Rey

ARCHIVO 9-E-01-EEP Nº 384.dwg

ESCALA 1:50 - 1:20

FECHA Mayo 2021

FIRMA

MODIFICACIONES

FECHA	OBSERVACIONES

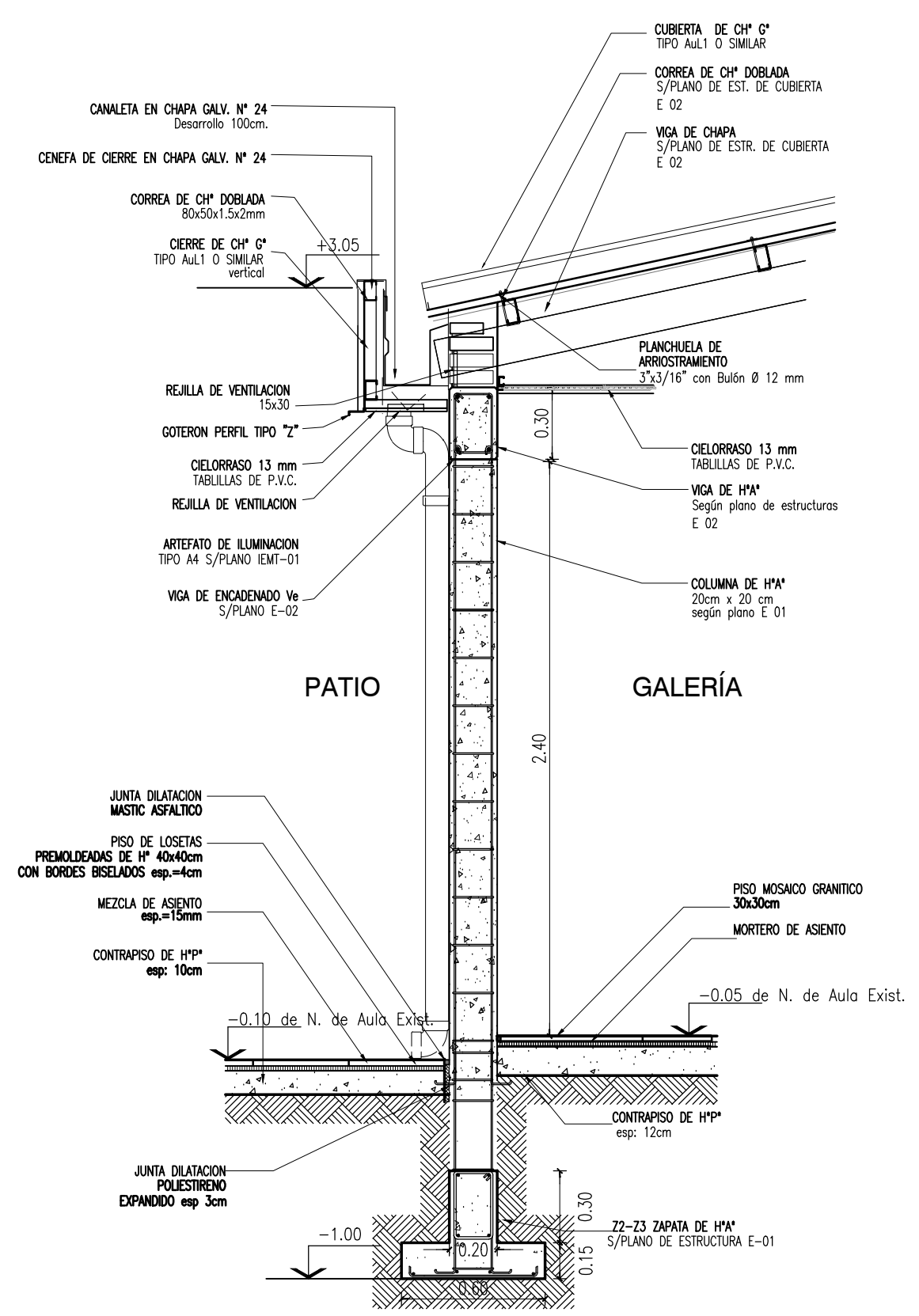

DETALLE A - Galería  
ESC. 1:20

**FONPLATA**



Ministerio de  
Educación Cultura  
Ciencia y Tecnología  
de la Provincia del  
Chaco

Subsecretaría de  
Infraestructura  
Escolar



OBRA E.E.P. N° 384  
"MAESTRO MARCOS RAMON A.GOMEZ"  
CUE 220141000  
CUI 992200647

LOCALIZACION CALLE CORDOBA 83 BOCA B° BOCA  
QUITILUPI - PROVINCIA DE CHACO

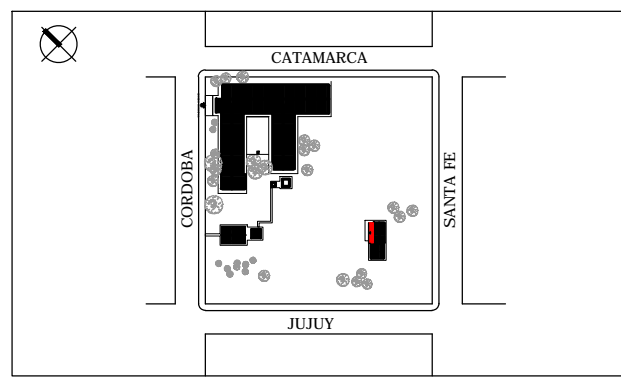

- 60°13'03.7" longitud oeste  
- 26°52'32.1" latitud sur

NOMBRE REFACCIÓN INTEGRAL  
DETALLES CONSTRUCTIVOS

PLANO N°  
**DC-01**

PROYECTISTAS Subsecretaría de  
Infraestructura Escolar  
M.E.C.C.yT.

RESPONSABLE Ing. Daniel Fernando Rey

ARCHIVO 10-DC-01-DETALLES-  
EEPN°532-Quitilipi.dwg

ESCALA 1:25

FECHA Mayo 2021

FIRMA

MODIFICACIONES

FECHA OBSERVACIONES

FECHA OBSERVACIONES

FECHA OBSERVACIONES

FECHA OBSERVACIONES

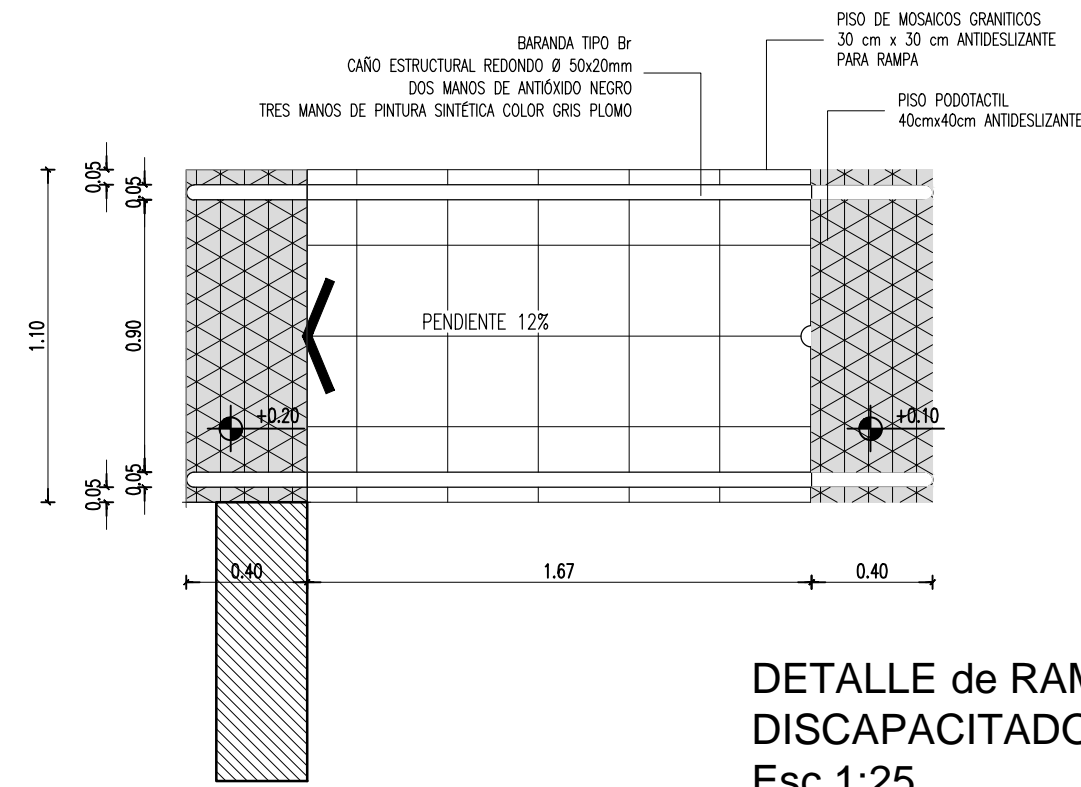

DETALLE de RAMPA PARA DISCAPACITADOS  
Esc 1:25

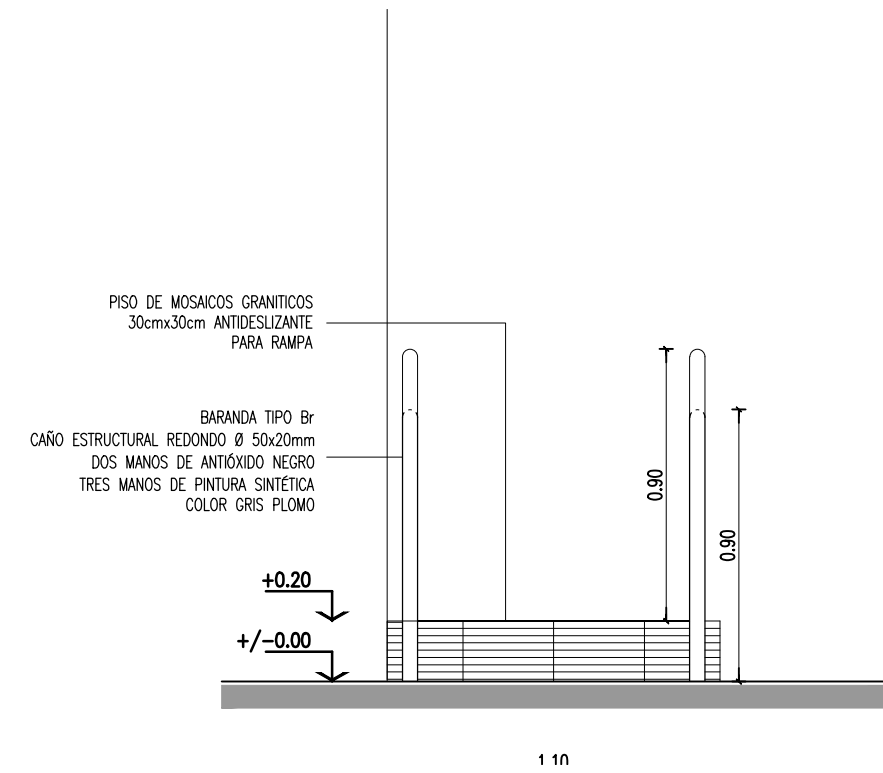

1 in

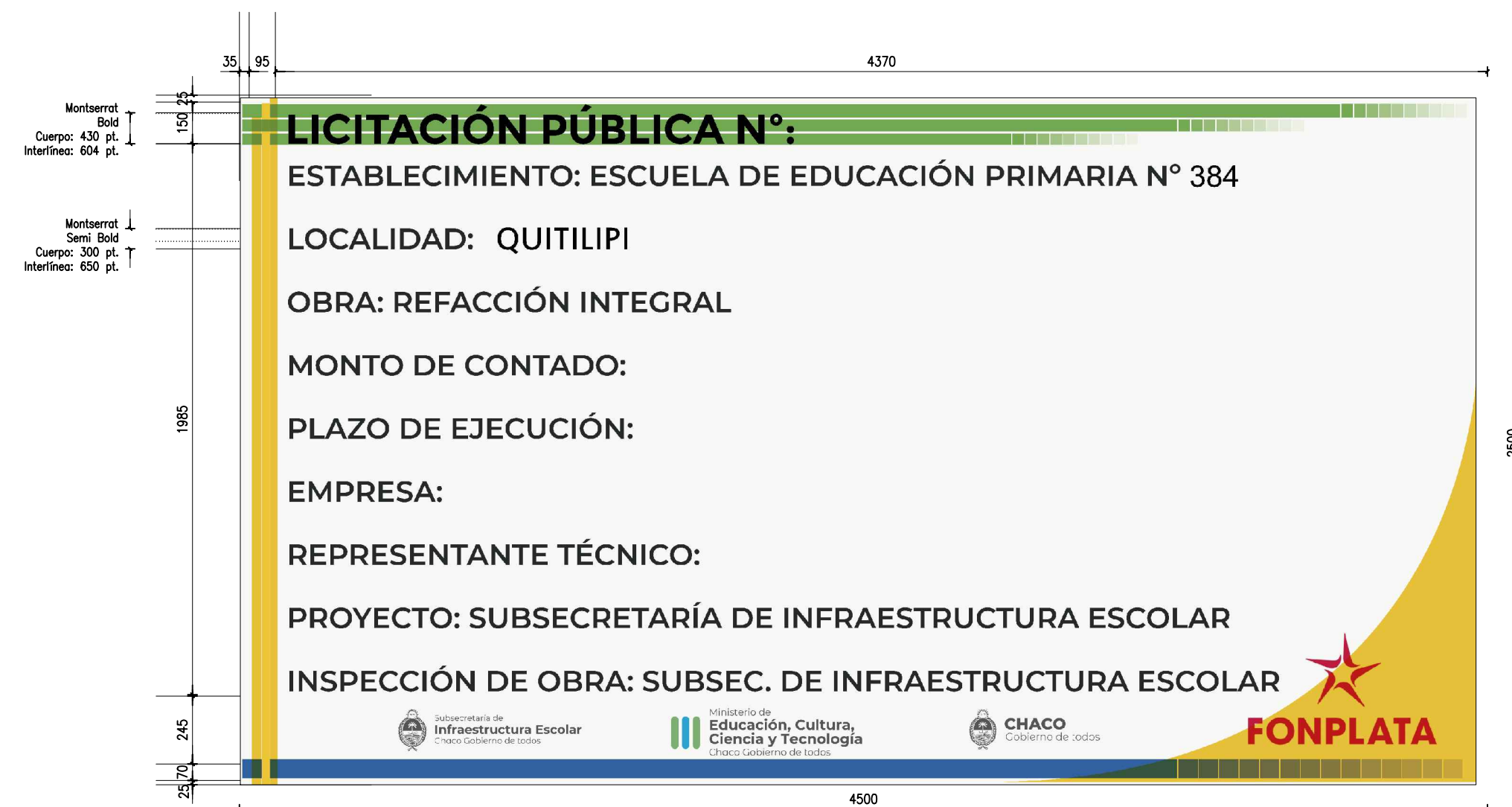
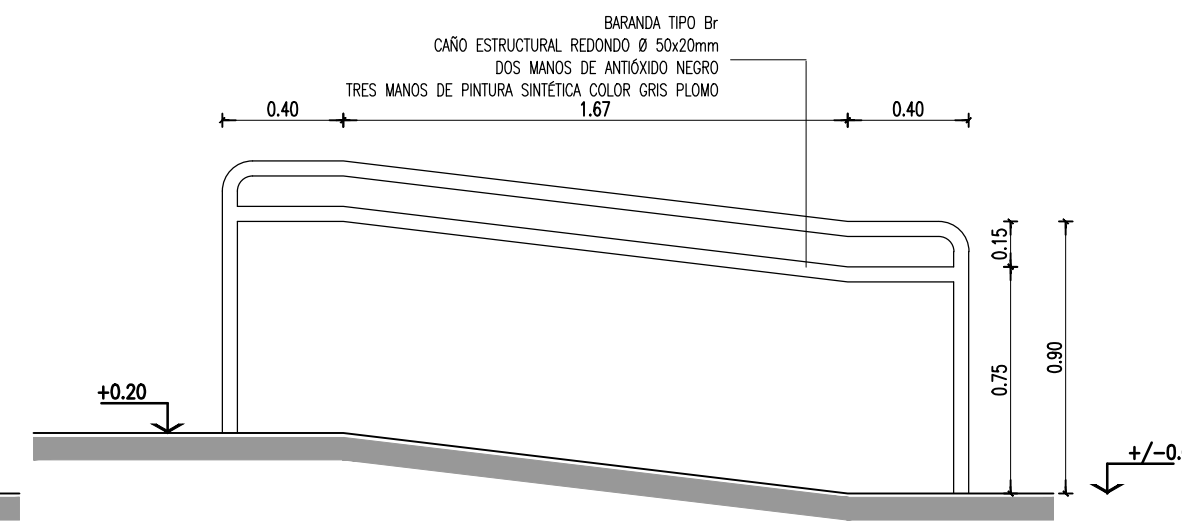

DETALLE CARTEL DE OBRA  
ESC. 1:20

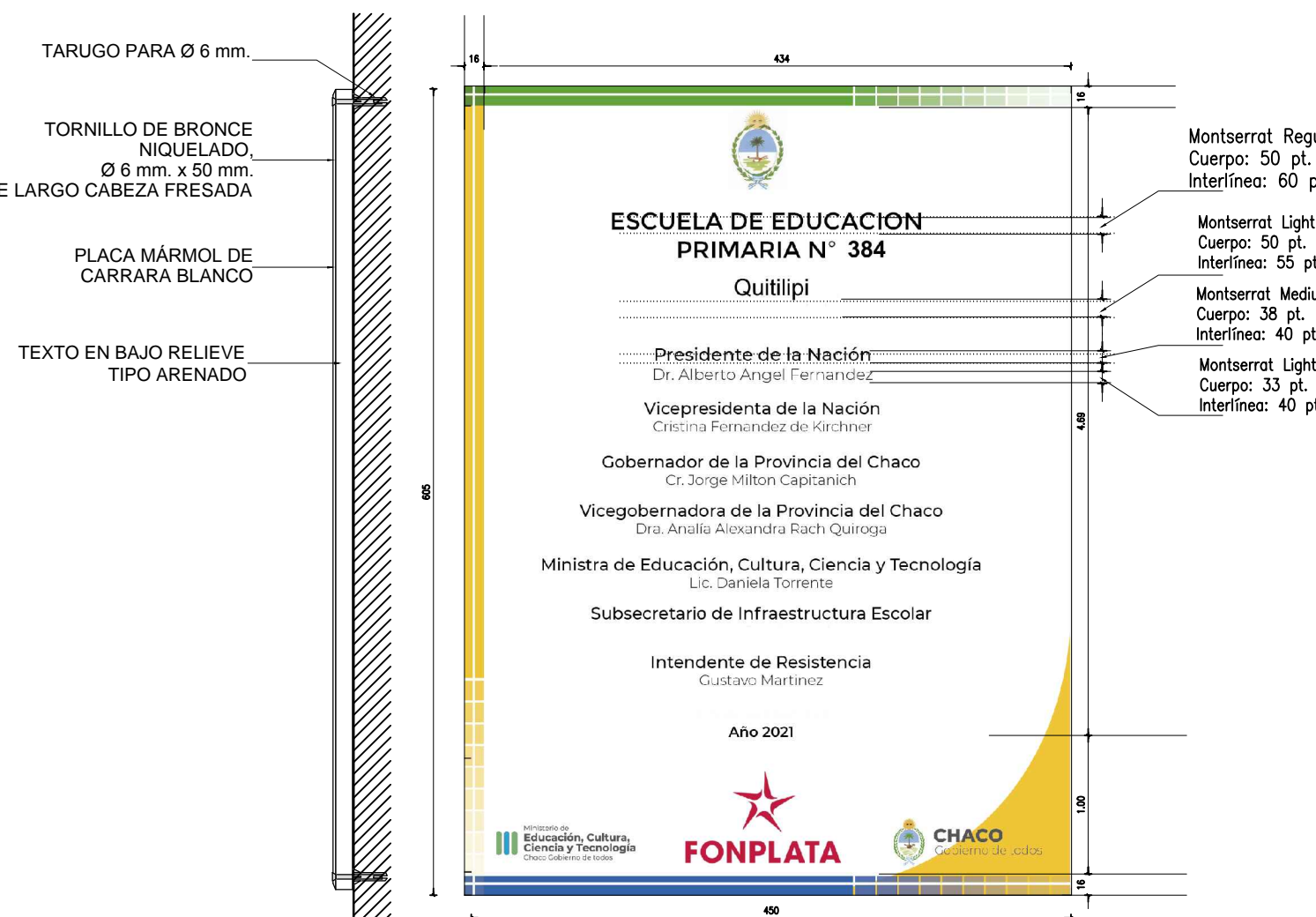

DETALLE PLACA DE INAUGURACION  
ESC. 1:5

**FONPLATA**



Ministerio de  
Educación Cultura  
Ciencia y Tecnología  
de la Provincia del  
Chaco

Subsecretaría de  
Infraestructura  
Escolar



OBRA E.E.P. N° 384  
"MAESTRO MARCOS RAMON A.GOMEZ"  
CUE 220141000  
CUI 992200647

LOCALIZACION CALLE CORDOBA 83 BOCA B° BOCA  
QUITILIPÍ - PROVINCIA DE CHACO

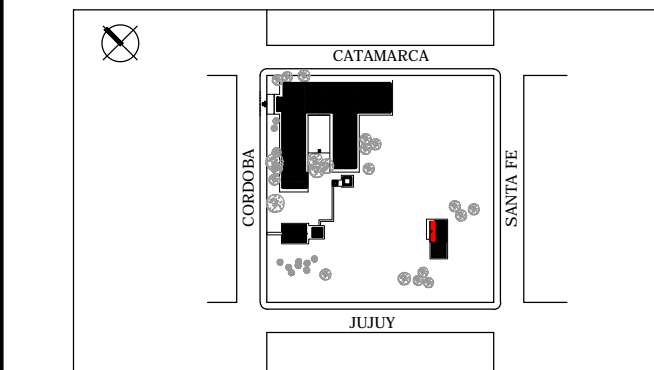

- 60°13'03.7" longitud oeste  
- 26°52'32.1" latitud sur

NOMBRE REFACCIÓN INTEGRAL  
DETALLE MASTIL-PLACA- CARTEL DE OBRA

PLANO N°  
**DC-02**

PROYECTISTAS Subsecretaría de  
Infraestructura Escolar  
M.E.C.C.yT.  
RESPONSABLE Ing. Daniel Fernando Rey

ARCHIVO 11-DC-02-MASTIL Y CARTEL.dwg

ESCALA 1:25 - 1:20 - 1:5

FECHA Mayo 2021

FIRMA

MODIFICACIONES

FECHA OBSERVACIONES

FECHA OBSERVACIONES

FECHA OBSERVACIONES

FECHA OBSERVACIONES

## REFERENCIAS

- 01 Piso granítico color gris 30x30cm pulido en obra
- 02 Zócalo granítico 10x30cm color gris idem piso
- 03 Solia granítica color gris
- 04 Piso existente granítico color gris 30x30
- 05 Piso de mosaicos graníticos antidesliz. 30x30cm color gris
- 06 Varilla de madera fija lámina
- 07 Pizarrón
- 08 Cielorraso suspendido de placas de yeso 60x60cm
- 09 Aplicado bajo losa de Hormigón Armado
- 10 Tablillas de PVC
- 11 Ventilador de pared

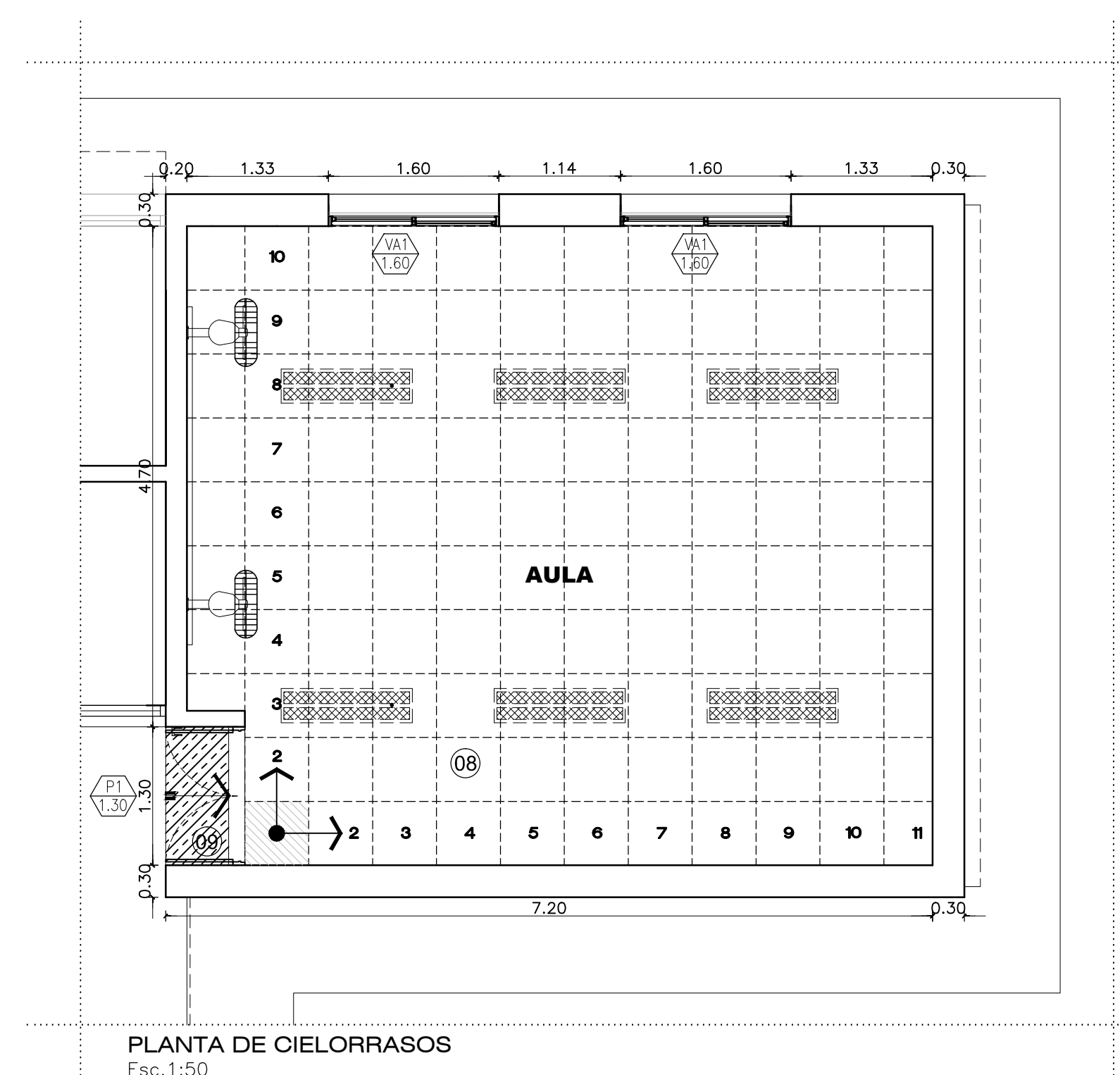
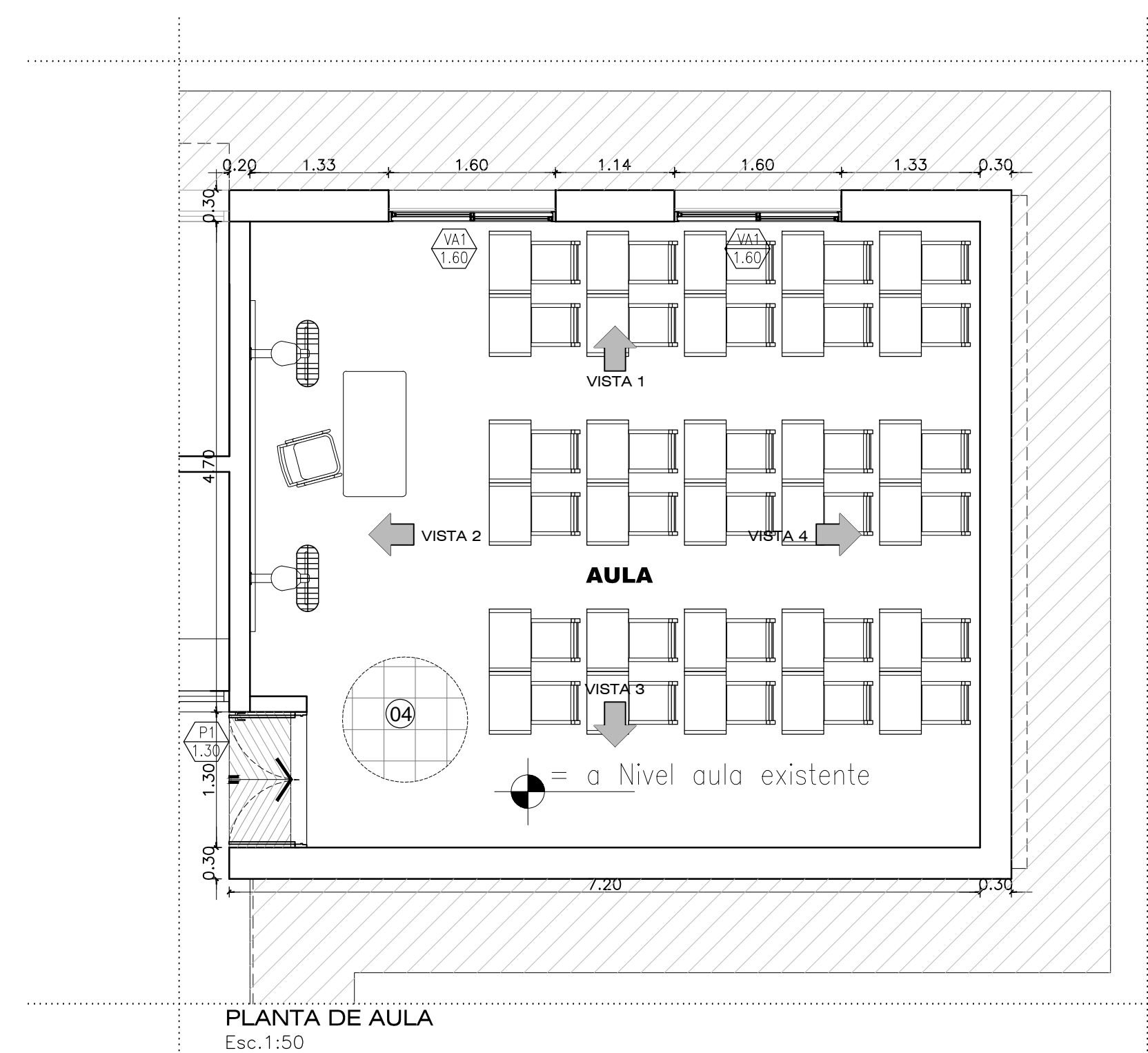
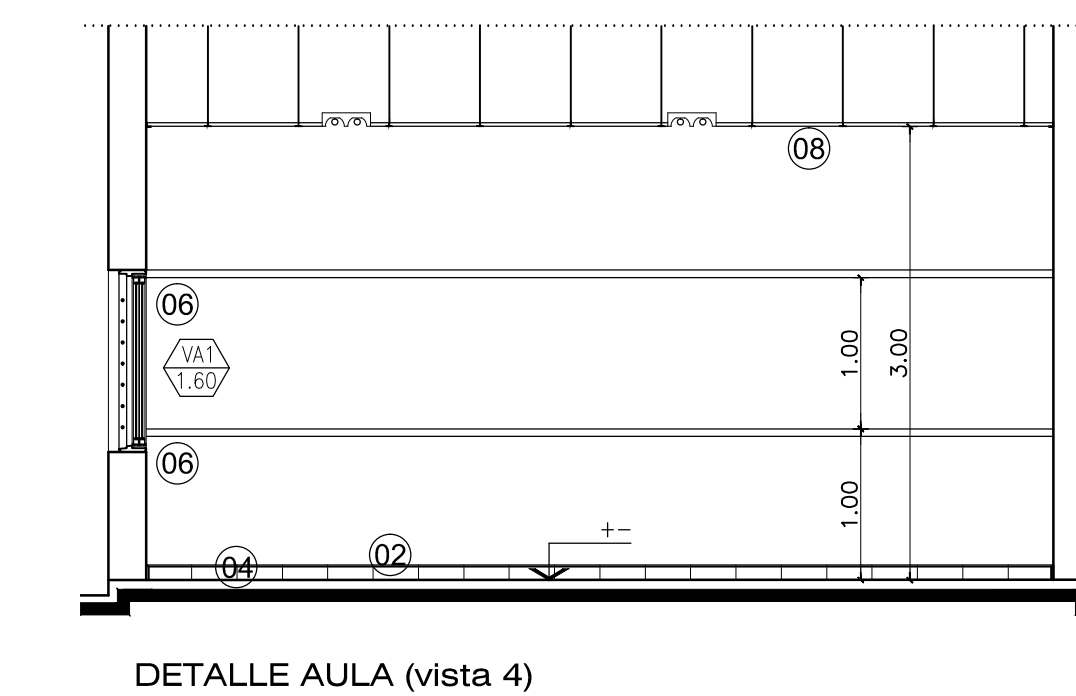
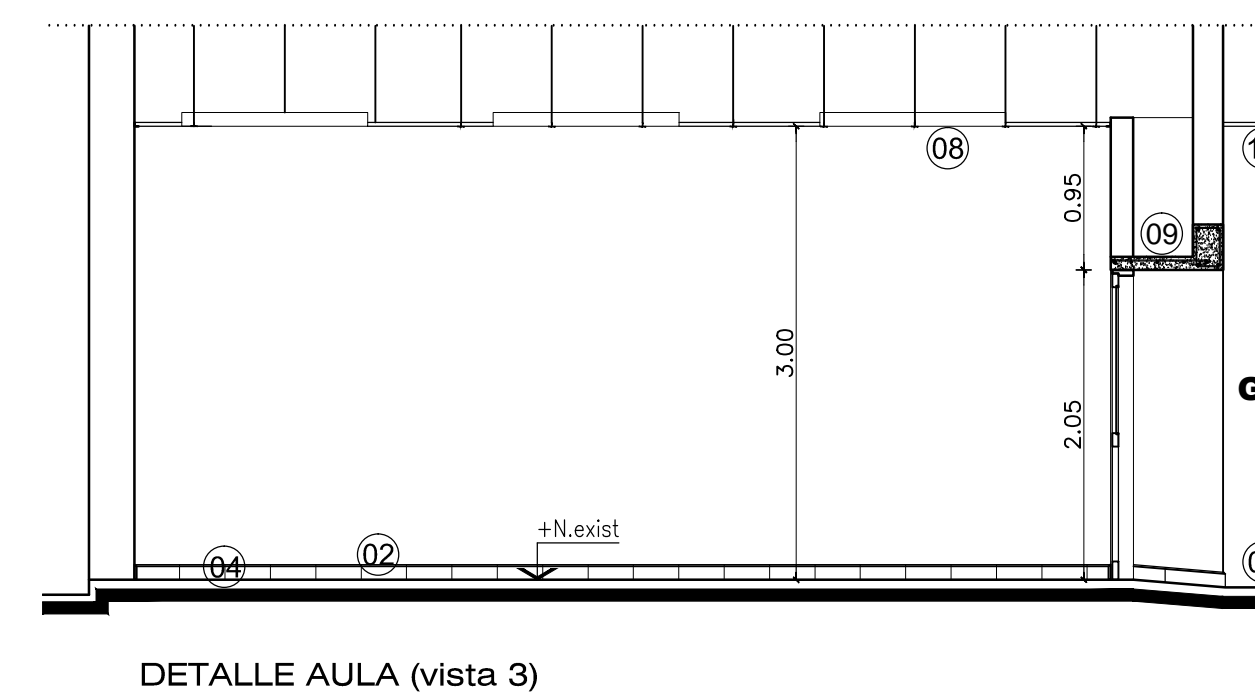
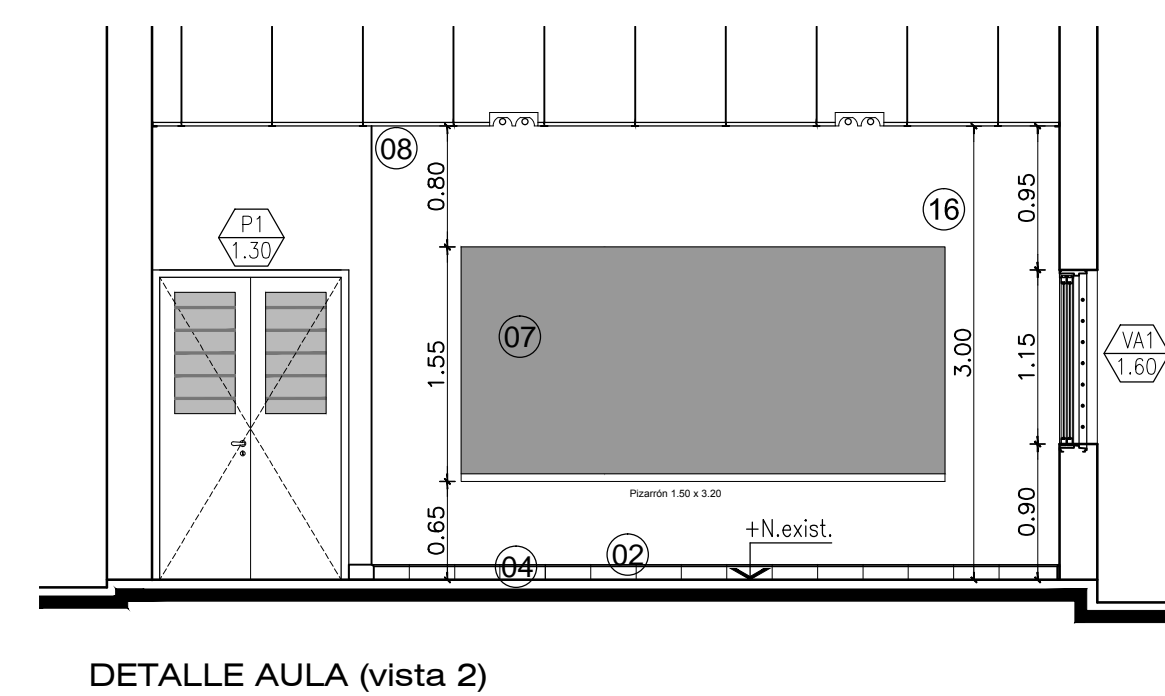
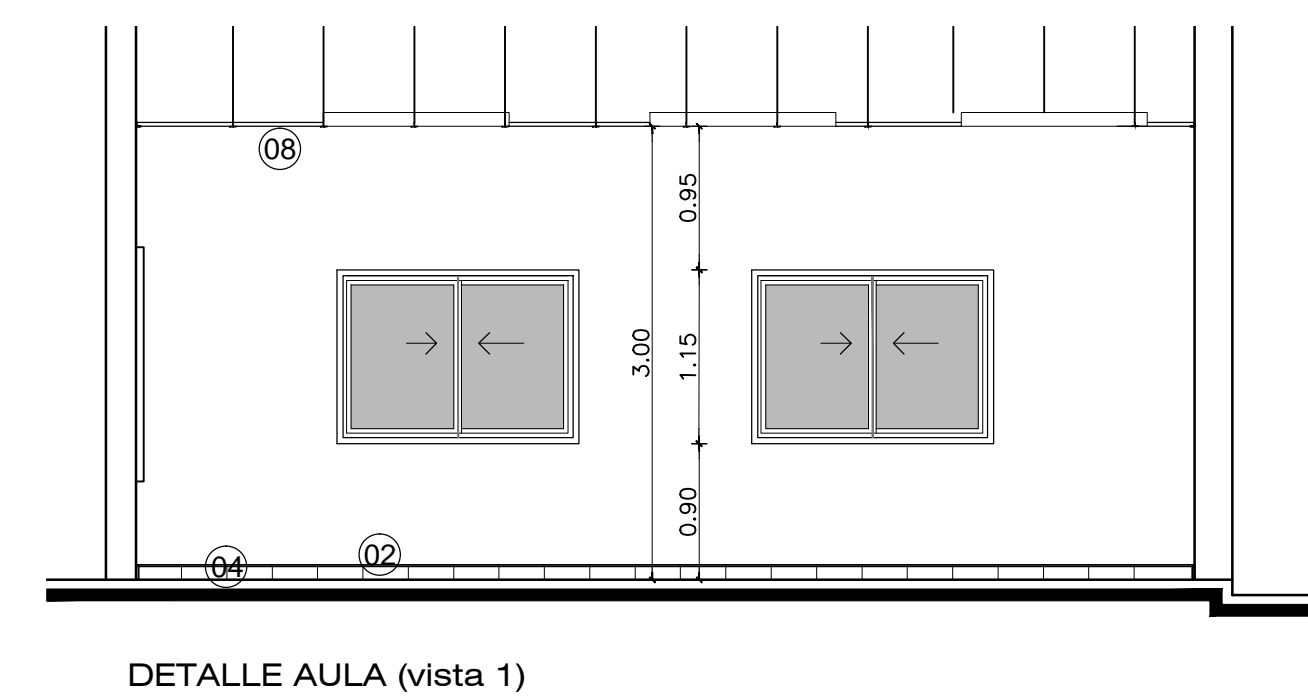
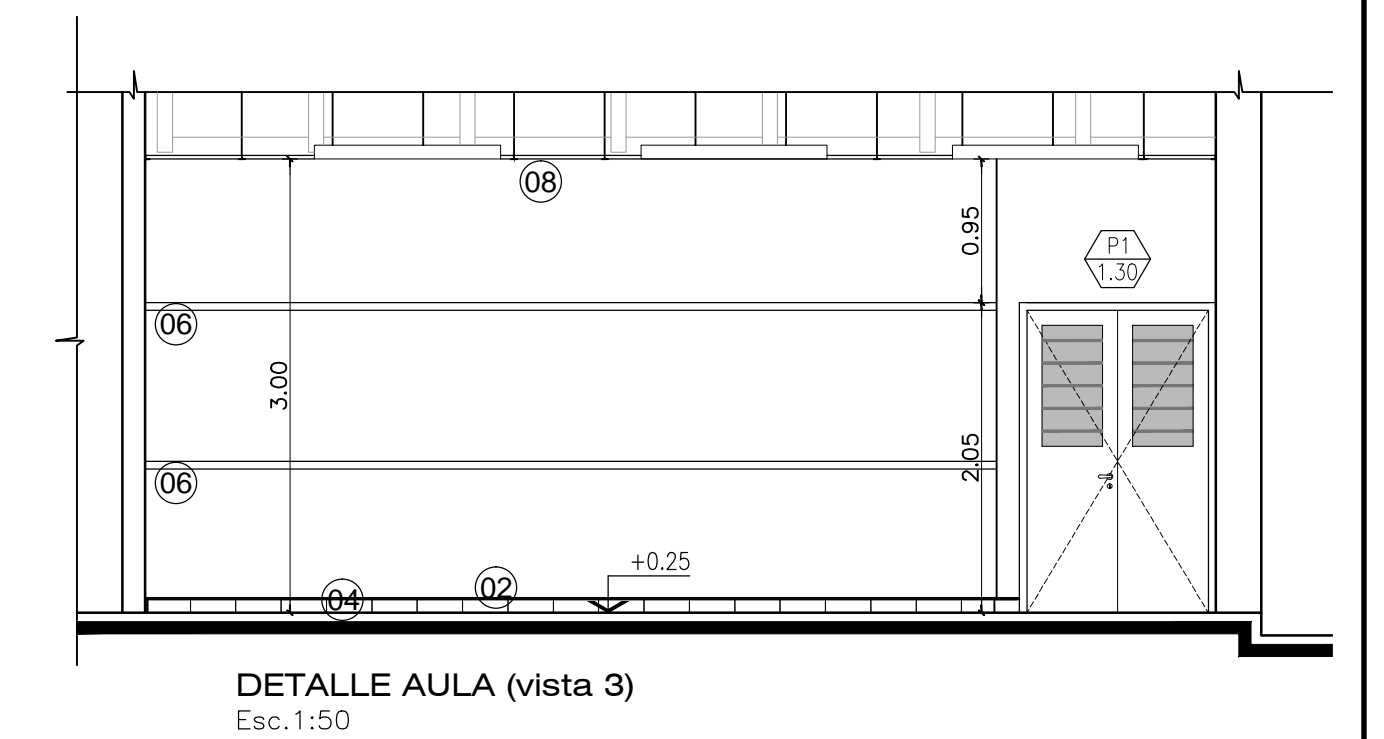
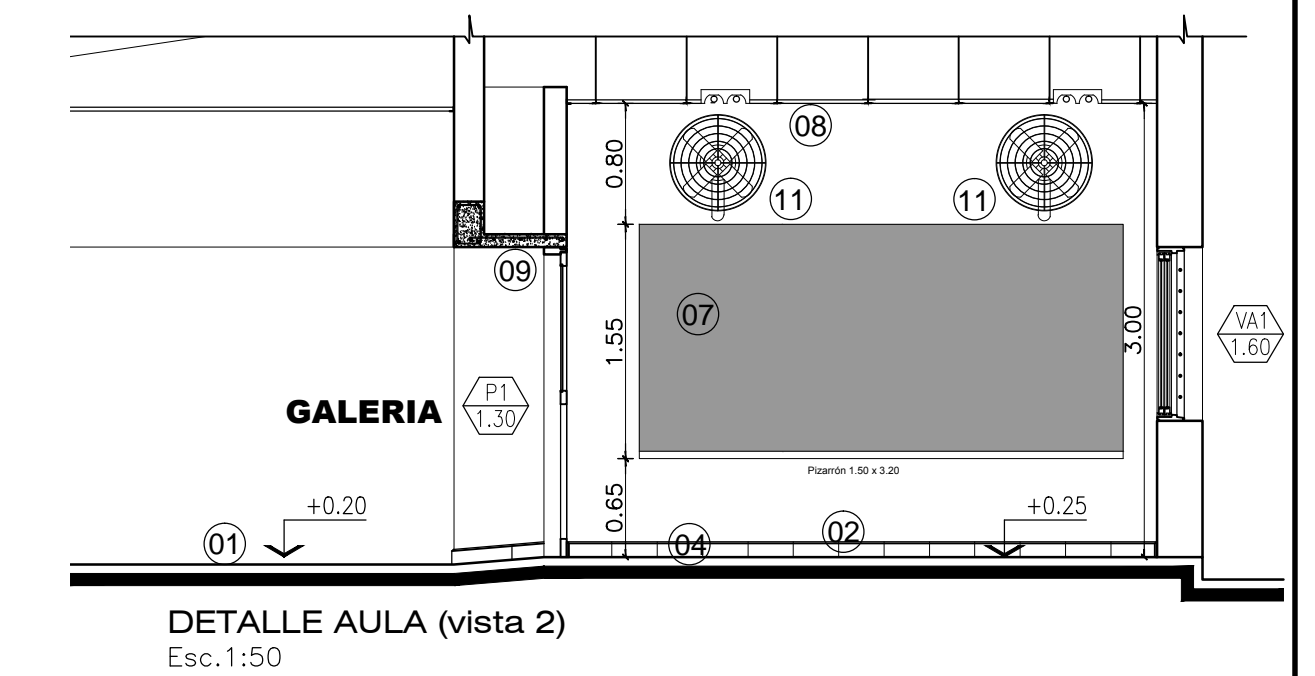
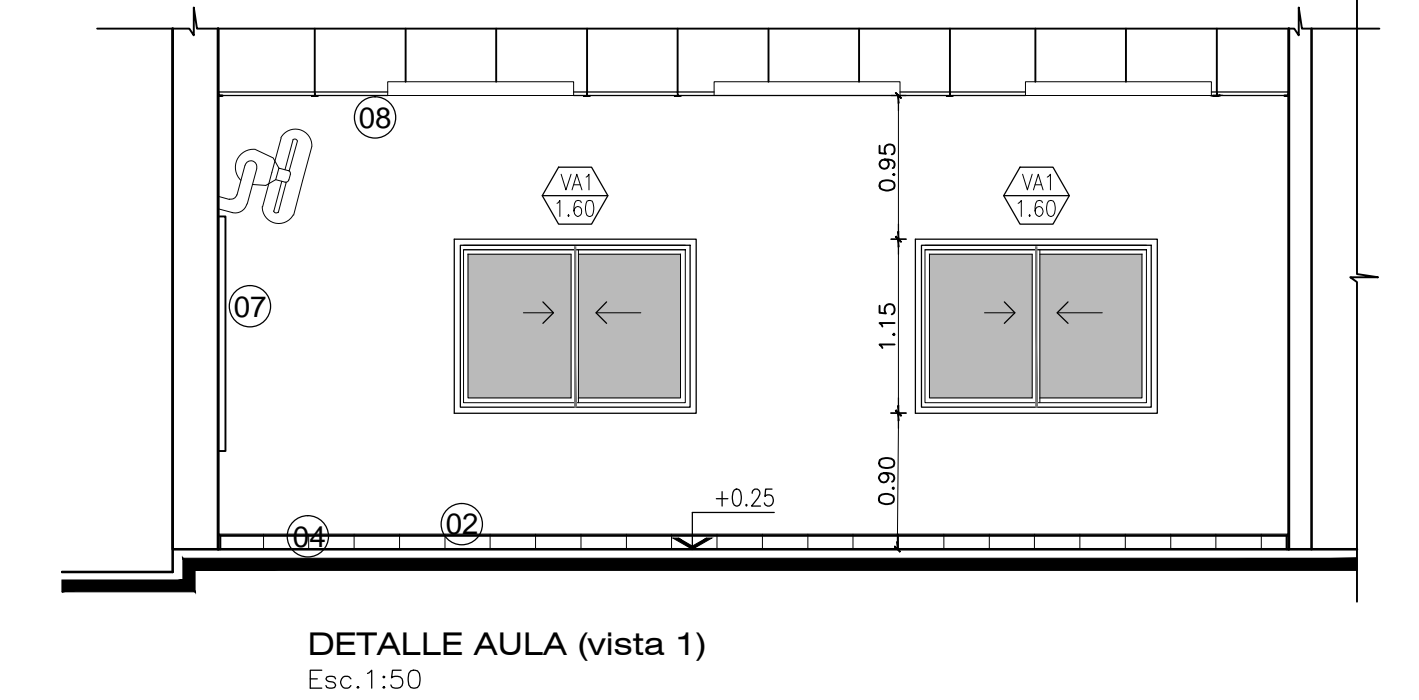
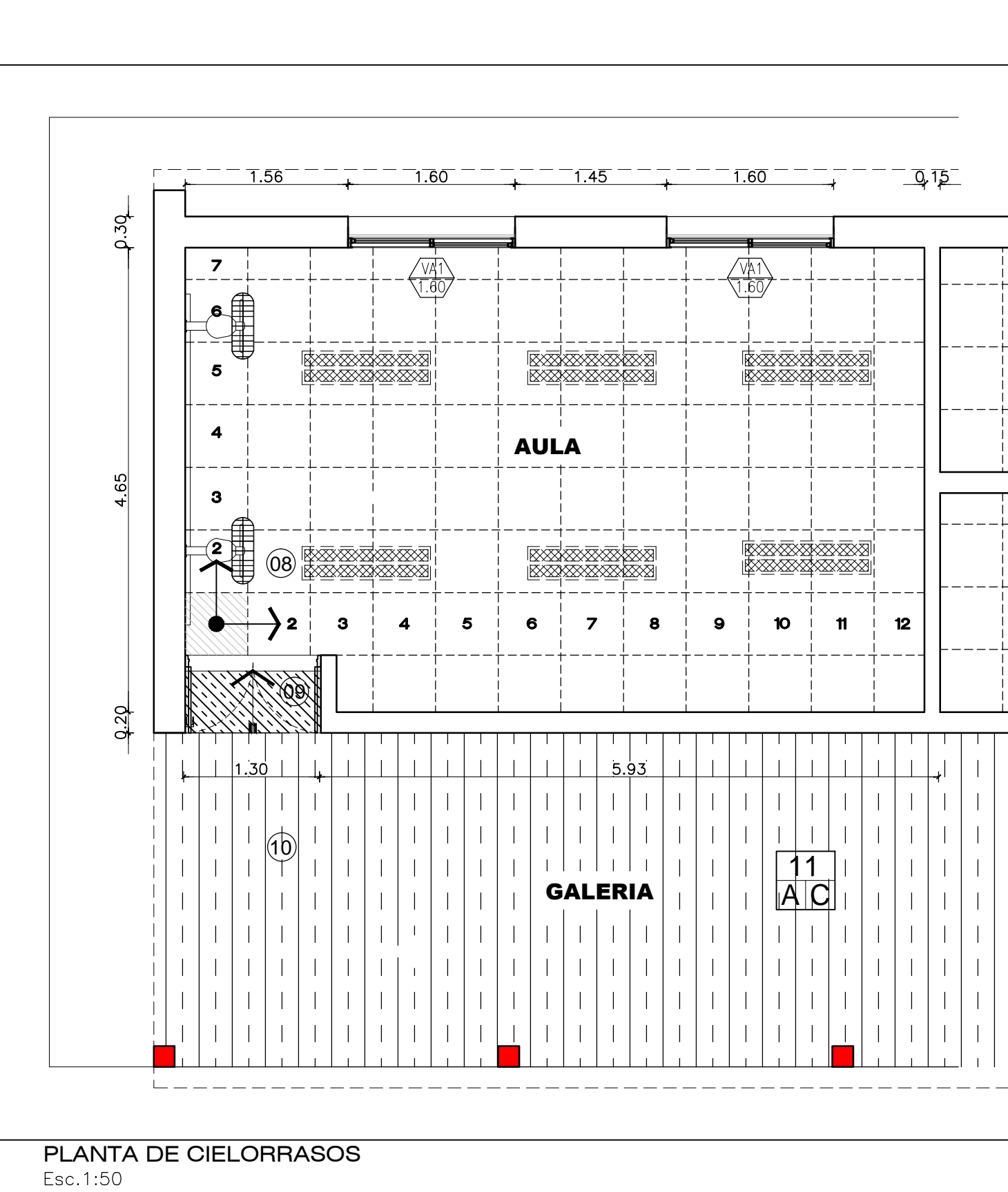
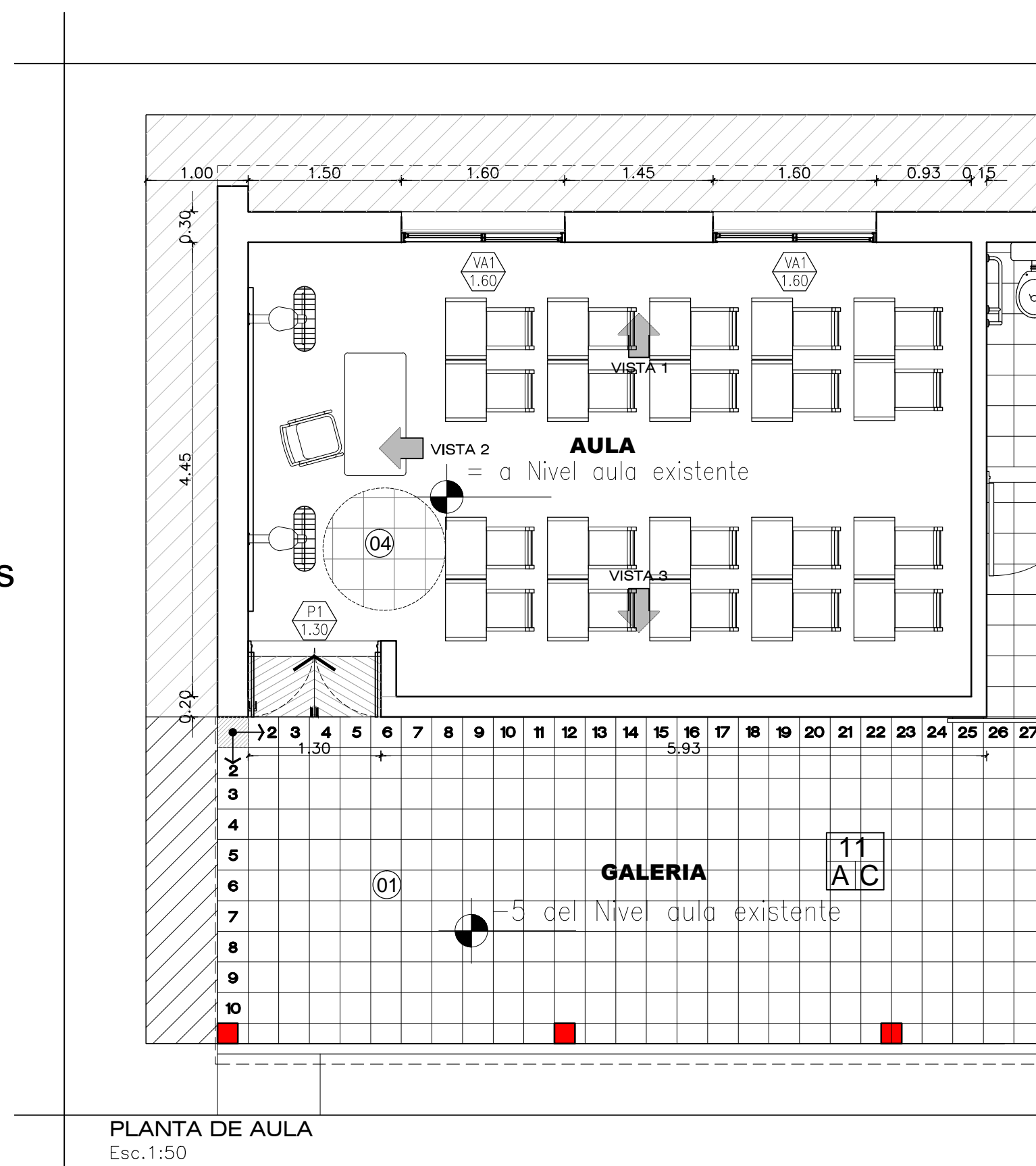

**FONPLATA**



Ministerio de  
Educación Cultura  
Ciencia y Tecnología  
de la Provincia del  
Chaco

Subsecretaría de  
Infraestructura  
Escolar

OBRA E.E.P. Nº 384  
"MAESTRO MARCOS RAMON A GOMEZ"  
CUE 220141000  
CUI 992200647

LOCALIZACION CALLE CORDOBA 83 BOCA 8ª BOCA  
QUITILPI - PROVINCIA DE CHACO

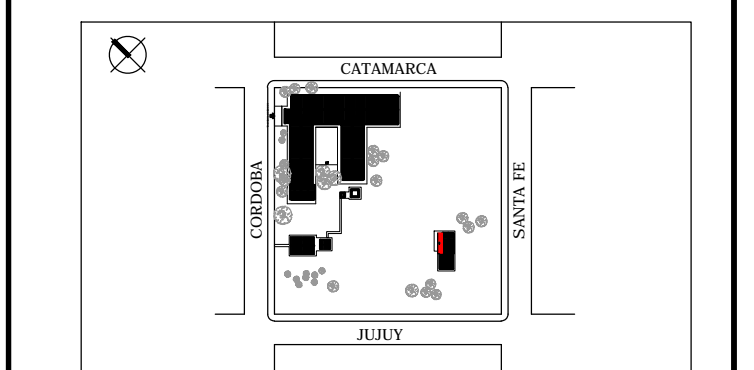

- 60°13'03.7" longitud oeste  
- 26°52'32.1" latitud sur

NOMBRE REFACCIÓN INTEGRAL  
DETALLE DE SECTOR - AULAS

PLANO Nº **DS-01**

PROYECTISTAS Subsecretaría de  
Infraestructura Escolar  
M.E.C.yT.

RESPONSABLE Ing. Daniel Fernando Rey

ARCHIVO 12-DS-01-AULA EEP 384- Quitilpi.dwg

ESCALA 1:50

FECHA Mayo 2021

FIRMA

MODIFICACIONES

FECHA OBSERVACIONES

FECHA OBSERVACIONES

FECHA OBSERVACIONES

FECHA OBSERVACIONES

FECHA OBSERVACIONES

FECHA OBSERVACIONES



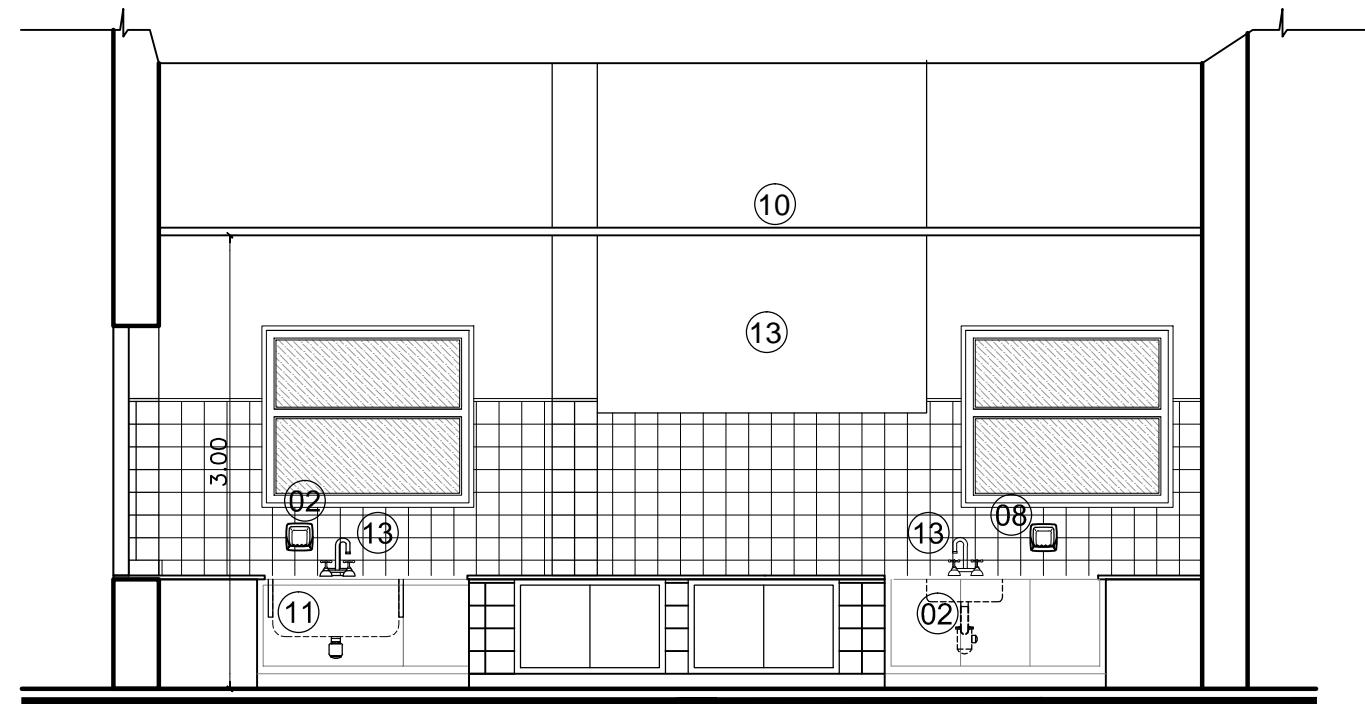

CORTE 1-1 COCINA  
Esc. 1:50

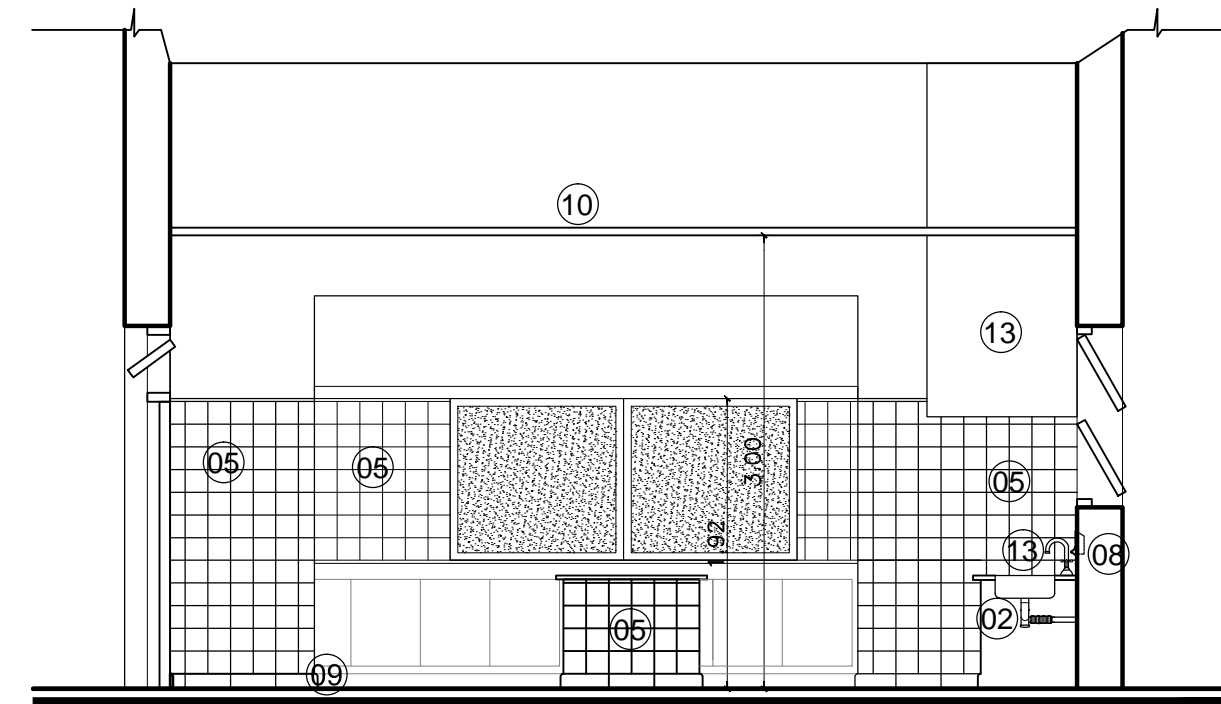

CORTE 2-2 COCINA  
Esc. 1:50

- Denominación de la carpintería.
- Terminación paramento DER. (ver referencia plano Tipo de mampostería (ver referencia) Terminación paramento IZQ. (ver referencia)

## REFERENCIAS

- 01 Reemplazar mesada mármol similar al existente
- 02 Pileta de Acero Inoxidable FERRUM
- 03 Guardado de Artículos (Estante de madera sobre soporte existente)
- 04 Piso Granítico color gris 20x20cm. (Reparar existente)
- 05 Revestimiento azulejos 15x15 cm. Color blanco.  
Junta abierta y empastinada contratono existente (Reparar sectores)
- 06 LLave de paso en Bronce cromado, marca tipo FV o similar.  
Volante en cruz con campana
- 07 Soporte mesada: Perfiles de hierro doble "T"  
con protección antióxido. Terminación pintura color.  
Fijada a mampostería con fischer o tornillos
- 08 Jabonera blanca FERRUM
- 09 Zócalo granítico color gris 10x20 cm. (Reparar faltantes)
- 10 Cielorraso independiente terminación yeso (existente, reparar)
- 11 Piletón acero inoxidable
- 12 Canilla para Cocina Pico Móvil Alto  
tipo FV B2 New port Plus para agua fría y caliente
- 13 Cocina tipo Industrial 6 Hornallas
- 14 Heladera
- 15 Campana metálica existente

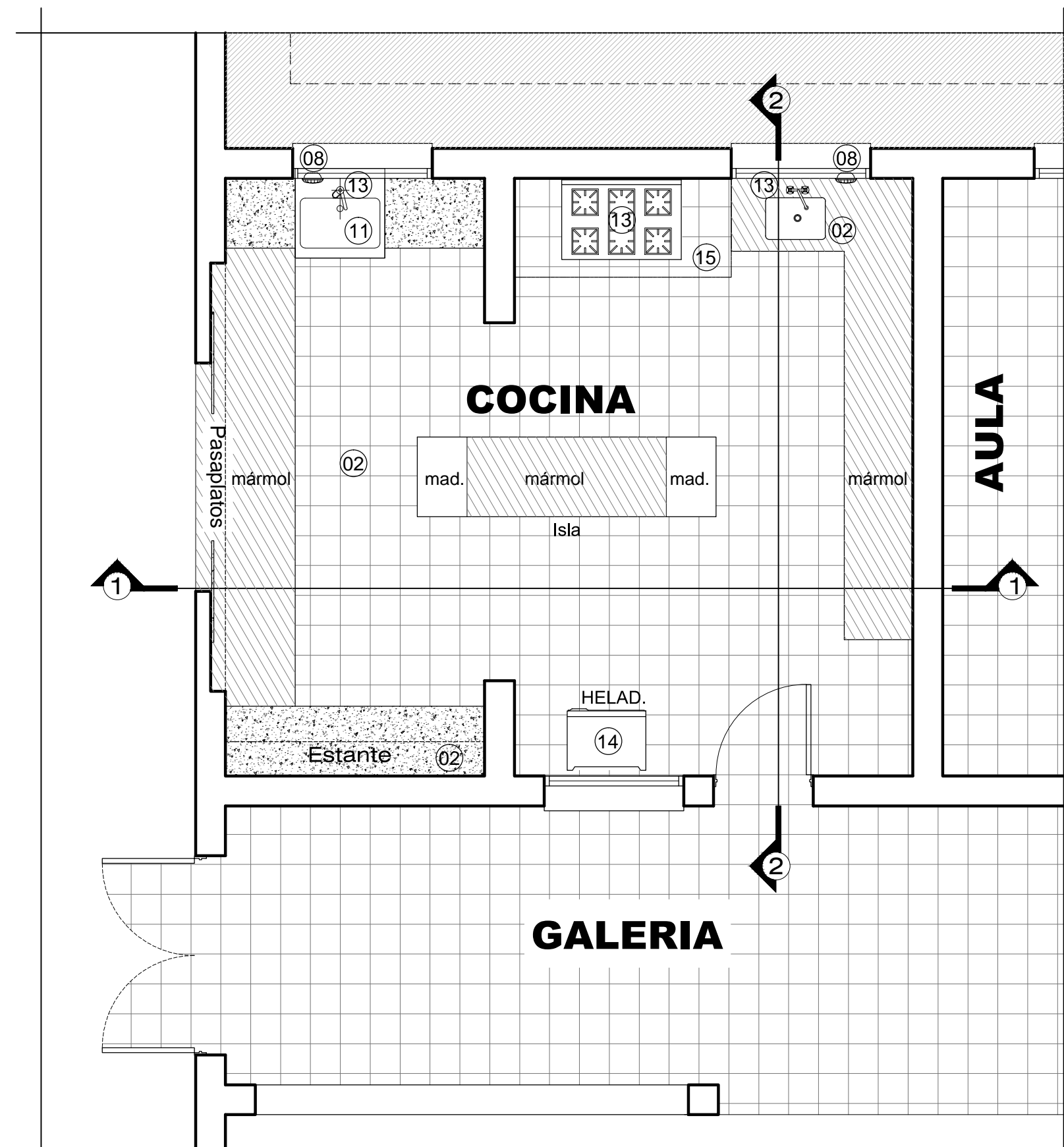

**FONPLATA**



Ministerio de  
Educación Cultura  
Ciencia y Tecnología  
de la Provincia del  
Chaco

Subsecretaría de  
Infraestructura  
Escolar



Ministerio de Educación,  
Cultura, Ciencia y Tecnología  
Subsecretaría de  
Infraestructura Escolar

OBRA E.E.P. Nº 384  
"MAESTRO MARCOS RAMON A. GOMEZ"  
CUE 220141000  
CUI 992200647

LOCALIZACION CALLE CORDOBA 83 BOCA Bº BOCA  
QUITILPI - PROVINCIA DE CHACO

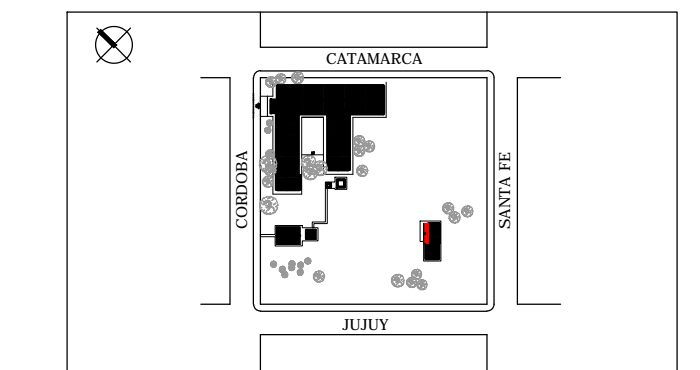

- 60°13'03.7" longitud oeste  
- 26°52'32.1" latitud sur

NOMBRE REFACCIÓN INTEGRAL  
DETALLE COCINA - FOGON

PLANO Nº  
**DS-02**

PROYECTISTAS Subsecretaría de  
Infraestructura Escolar  
M.E.C.C.yT.

RESPONSABLE Ing. Daniel Fernando Rey

ARCHIVO 13-14-DS-02-03-N.HUMEDOS- EEP  
Nº 384.dwg

ESCALA 1:50

FECHA Mayo 2021

FIRMA

MODIFICACIONES

FECHA OBSERVACIONES

FECHA OBSERVACIONES

FECHA OBSERVACIONES

FECHA OBSERVACIONES

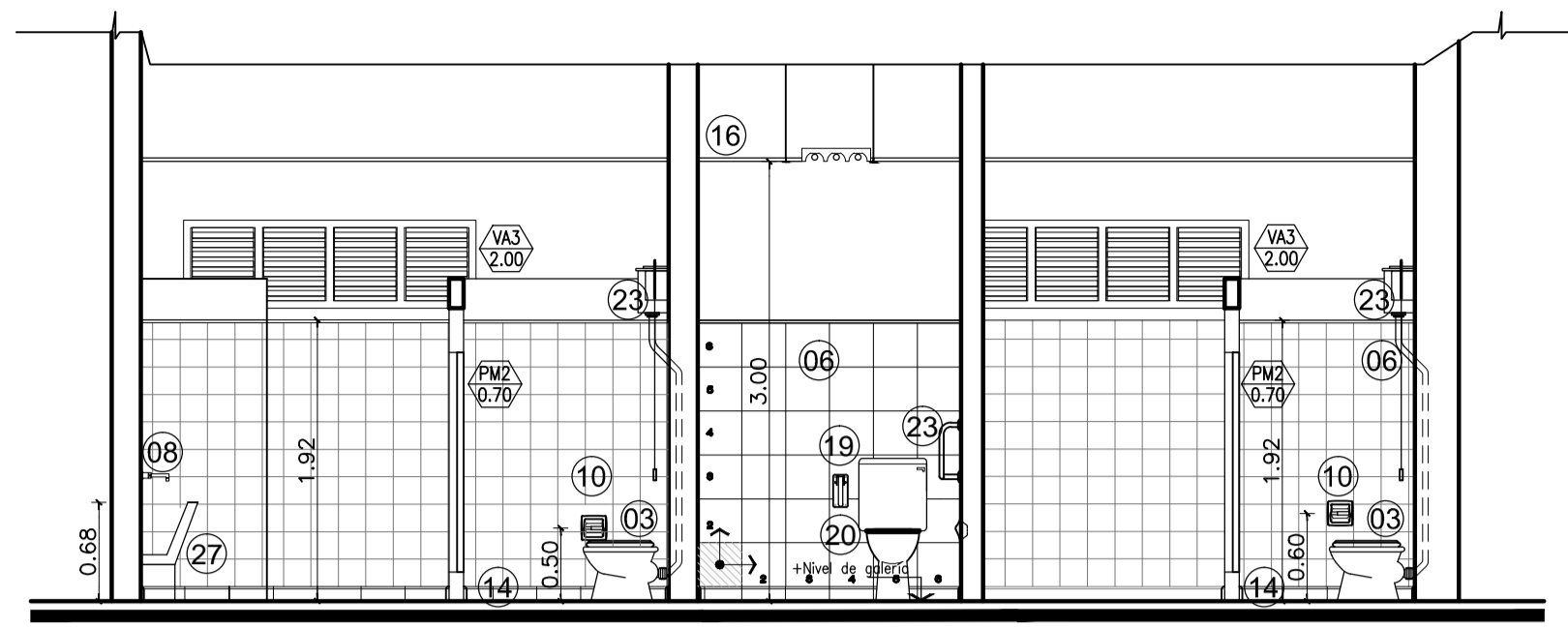

CORTE 1-1 Sº ALUMNOS  
Esc. 1:50

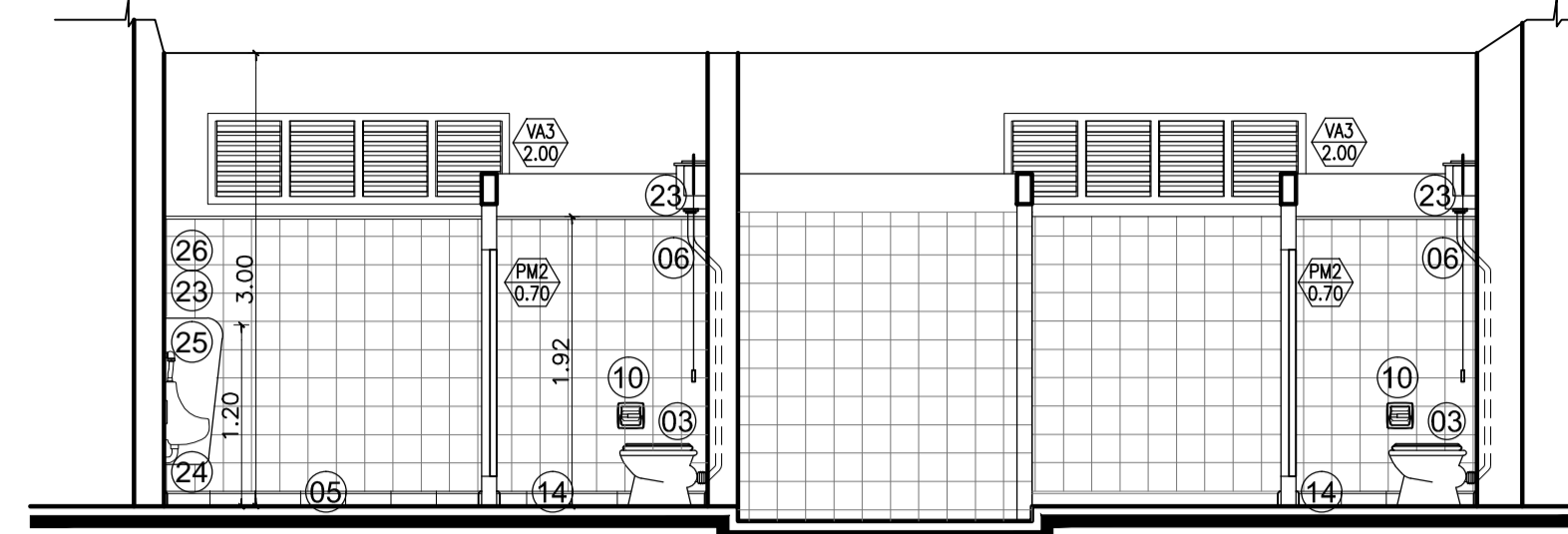

CORTE 2-2 Sº ALUMNOS  
Esc. 1:50

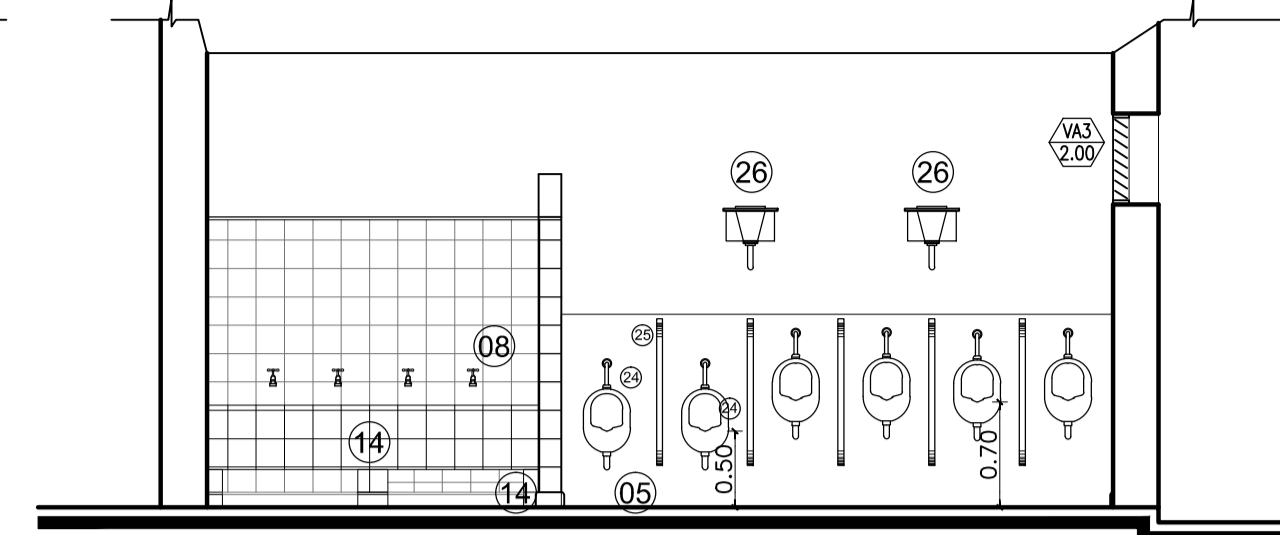

CORTE 3-3  
Esc. 1:50

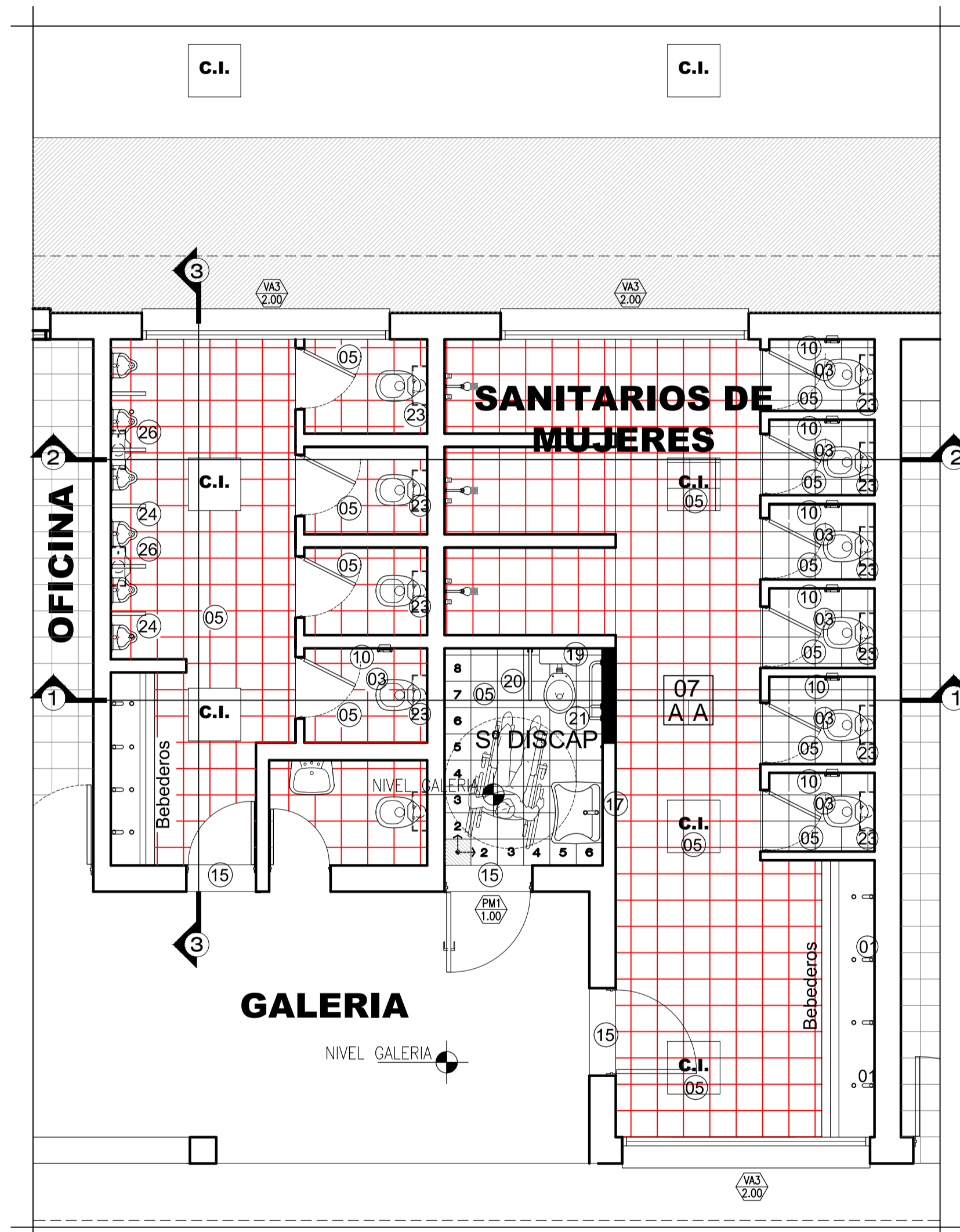

PLANTA DE SANITARIOS EXISTENTES - ESCUELA  
Esc. 1:50

### REFERENCIAS

- 01 Mesada Granito gris mara y zócalo y frentín h=10 cm (espesor 2.5 cm)
- 02 Bacha de acero inoxidable incorporada
- 03 Inodoro pedestal Loza Blanca FERRUM Línea tipo ANDINA o similar con asiento de P.V.C.
- 04 Grifería tipo Presmatic.
- 05 Piso Granítico color gris 30x30 cm. Pulido en obra
- 06 Revestimiento cerámicos 30x30 cm. Color blanco. Junta cerrada y empastinada al tono.
- 07 LLave de paso en Bronce cromado. Marca tipo FV o similar. Volante en cruz con campana
- 08 Canilla de servicio en bronce cromado. Marca tipo FV o similar. Volante en cruz
- 09 Pileta de patio 15x15 cm Bronce cromado con tornillos de fijación
- 10 Portarrollo de pegar Loza Blanca FERRUM
- 11 Soporte mesada: Perfiles de hierro doble "T" con protección antióxido. Terminación pintura color. Fijada a mampostería con fisher o tornillos
- 12 Espejo de vidrio nacional, aristas pulidas.
- 13 Jabonera blanca FERRUM
- 14 Zócalo granítico color gris 10x30 cm. Aristas biseladas.
- 15 Solia granítica color gris
- 16 Cielorraso suspendido de placas de yeso 0,60x0,60m
- 17 Lavatorio para discapacitado Loza Blanca tipo FERRUM
- 18 Grifería para lavatorio discapacitado. Marca tipo F.V. o similar
- 19 Inodoro con mochila para discapacitado Loza Blanca tipo FERRUM
- 20 Barral rebatible tipo FERRUM
- 21 Barral fijo tipo FERRUM
- 22 Espejo graduable
- 23 Depósito de PVC para Inodoro, 12 lts.
- 24 MINGITORIO: loza blanca modelo oval tipo FERRUM o similar
- 25 Separador mingitorio: conservador granito existente
- 26 Depósito de Mingitorios PVC 8 lts.

Denominación de la carpintería.  
Ancho del baño en metros

Terminación paramento DER. (ver referencia plano)  
Tipo de mampostería (ver referencia)  
Terminación paramento IZQ. (ver referencia)

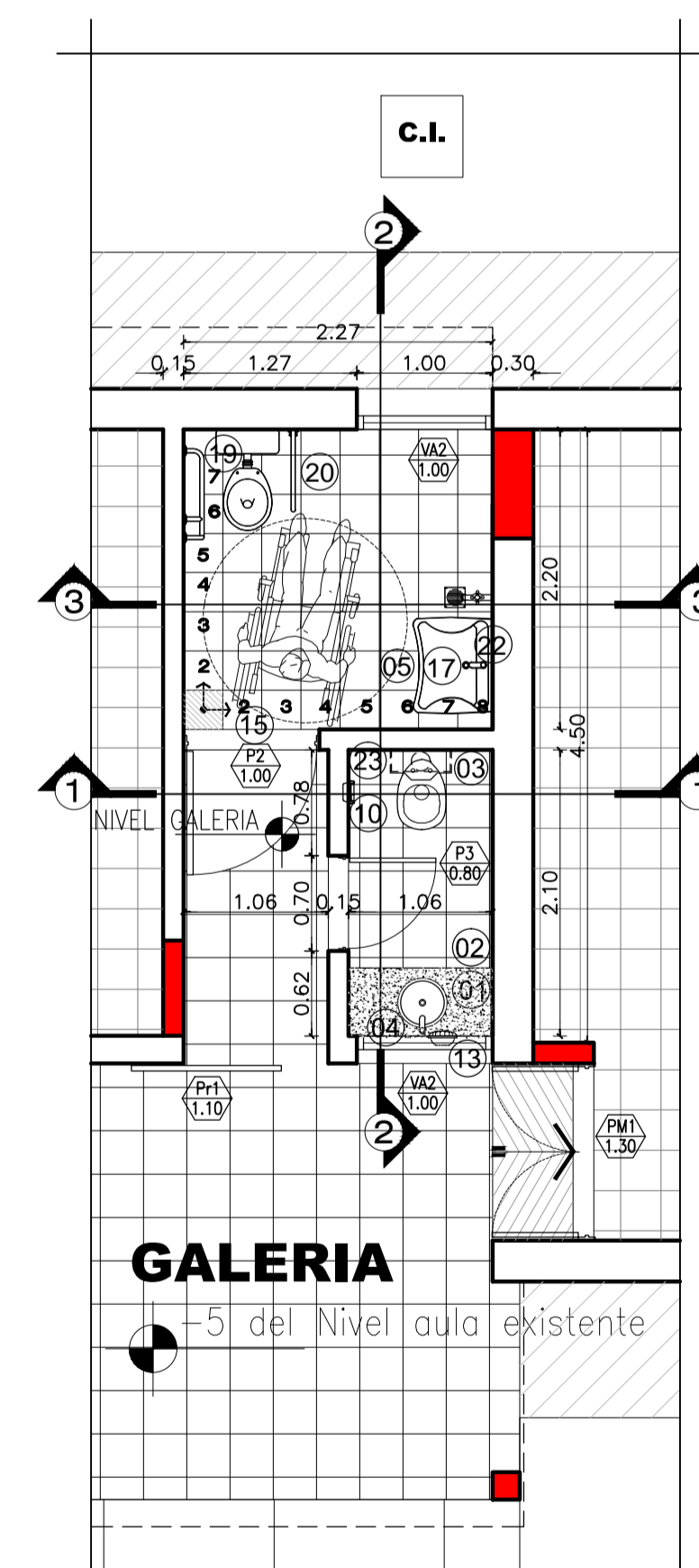

PLANTA DE SANITARIOS  
AULAS POSTERIORES  
Esc. 1:50

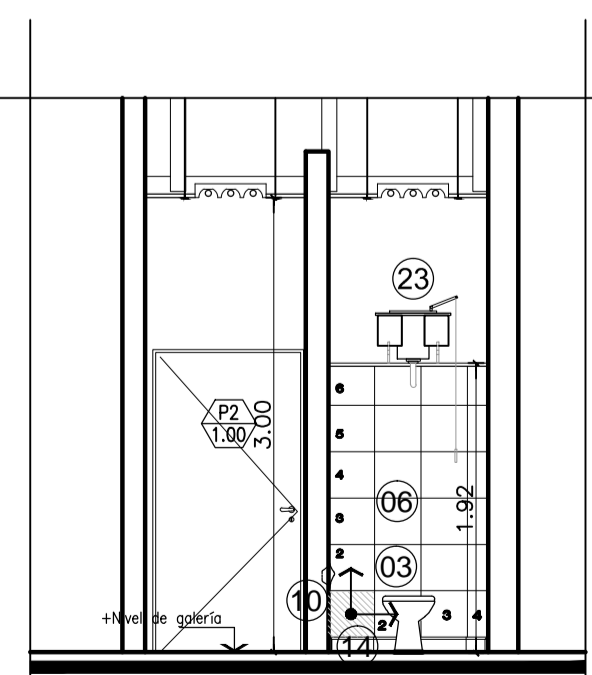

CORTE 1-1 Sº ALUMNOS  
Esc. 1:50

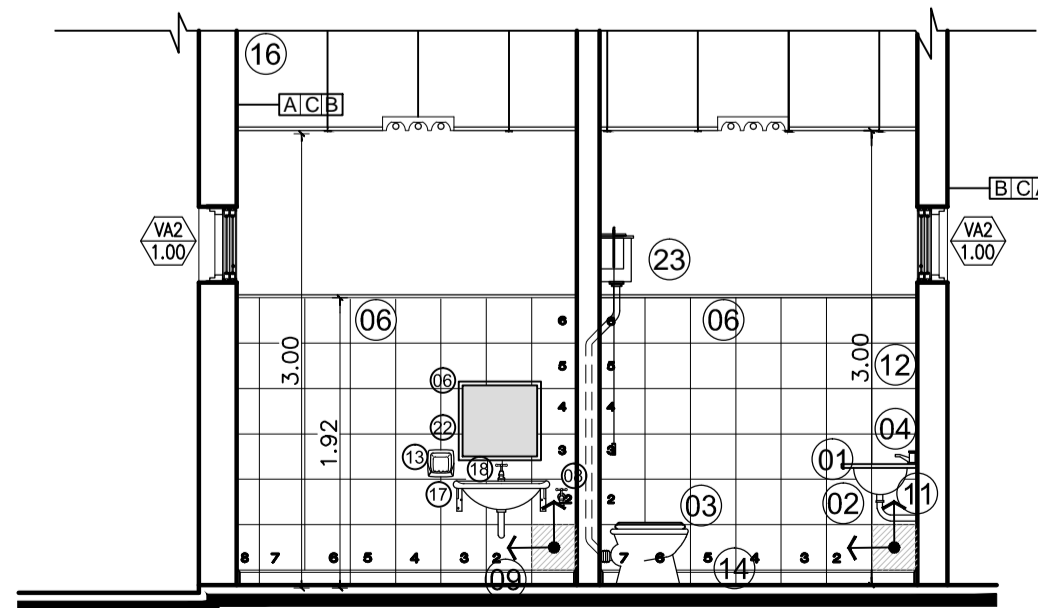

CORTE 2-2 Sº ALUMNOS  
Esc. 1:50

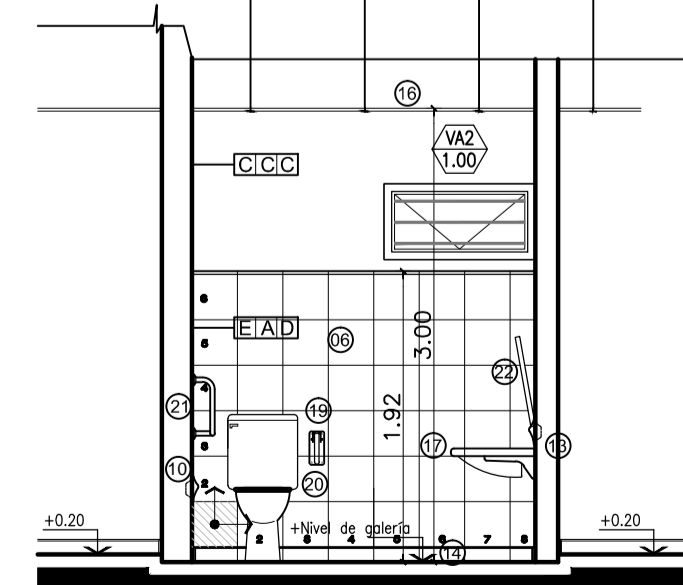

CORTE 3-3  
Esc. 1:50

**FONPLATA**



Ministerio de  
Educación Cultura  
Ciencia y Tecnología  
de la Provincia del  
Chaco

Subsecretaría de  
Infraestructura  
Escolar

OBRA E.E.P. Nº 384  
"MAESTRO MARCOS RAMON A. GOMEZ"  
CUE 220141000  
CUI 992200647

LOCALIZACION CALLE CORDOBA 83 BOCA Bº BOCA  
QUITILUPI - PROVINCIA DE CHACO

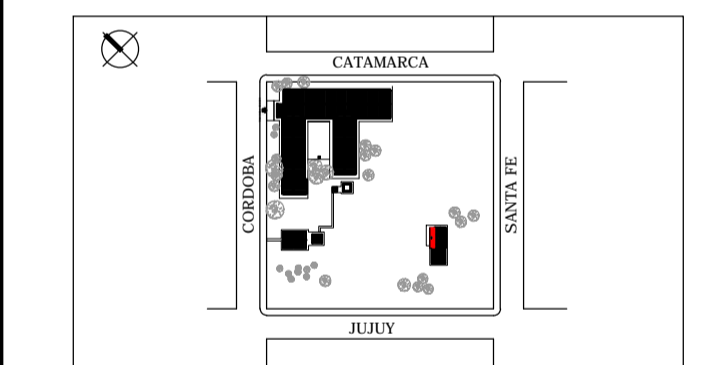

- 60°13'03.7" longitud oeste  
- 26°52'32.1" latitud sur

NOMBRE REFACCIÓN INTEGRAL  
DETALLE NÚCLEOS HÚMEDOS

PLANO Nº **DS-03**

PROYECTISTAS Subsecretaría de  
Infraestructura Escolar  
M.E.C.C.Y.T.  
RESPONSABLE Ing. Daniel Fernando Rey

ARCHIVO 13-14-DS-02-03-N.HUMEDOS- EEP  
Nº 384.dwg

ESCALA 1:50

FECHA Mayo 2021

FIRMA

MODIFICACIONES

FECHA OBSERVACIONES

FECHA OBSERVACIONES

FECHA OBSERVACIONES

FECHA OBSERVACIONES



Ministerio de Educación,  
Cultura, Ciencia y Tecnología  
Subsecretaría de  
Infraestructura Escolar

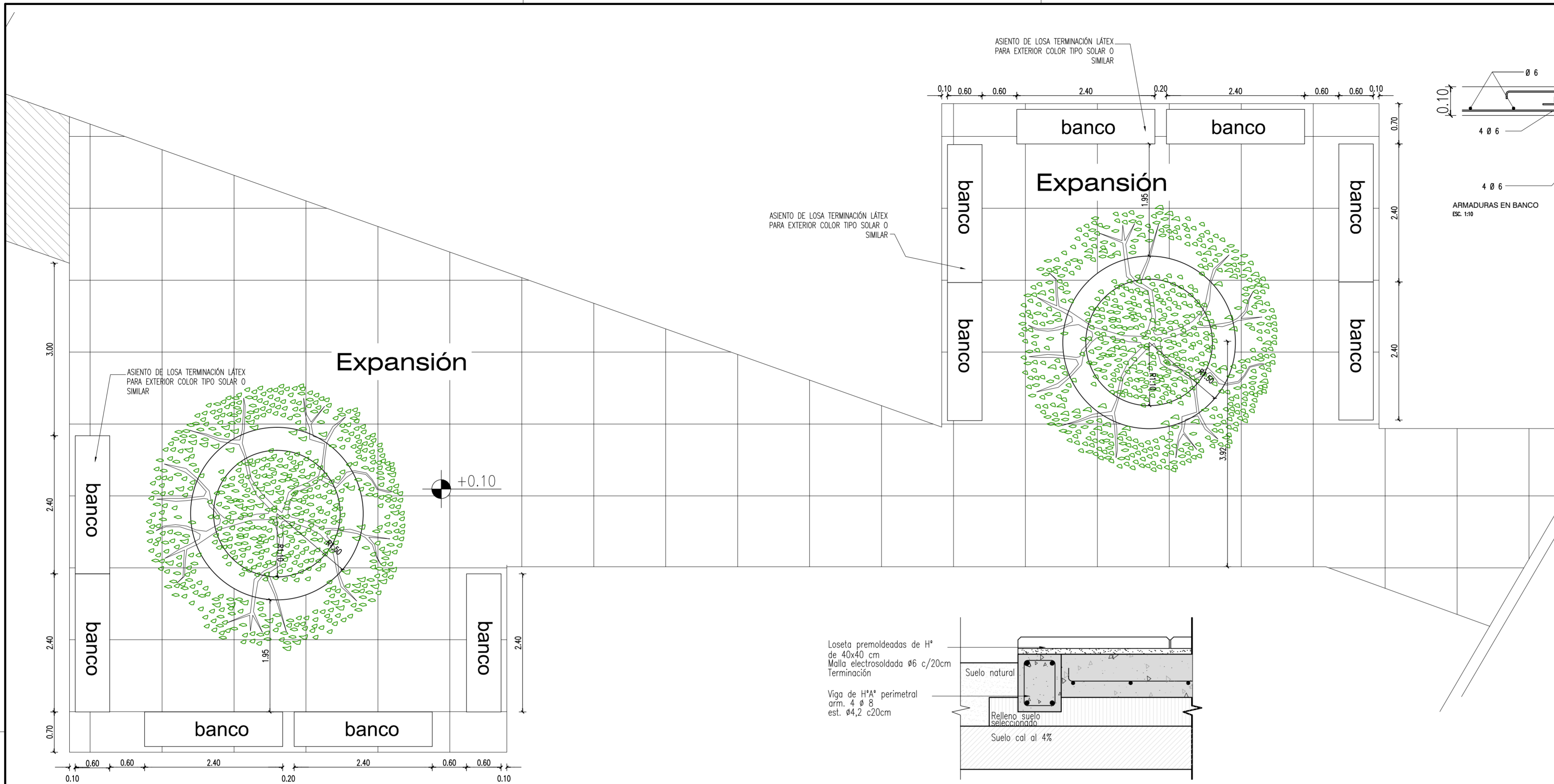

**PLANTA**  
ESC 1:50

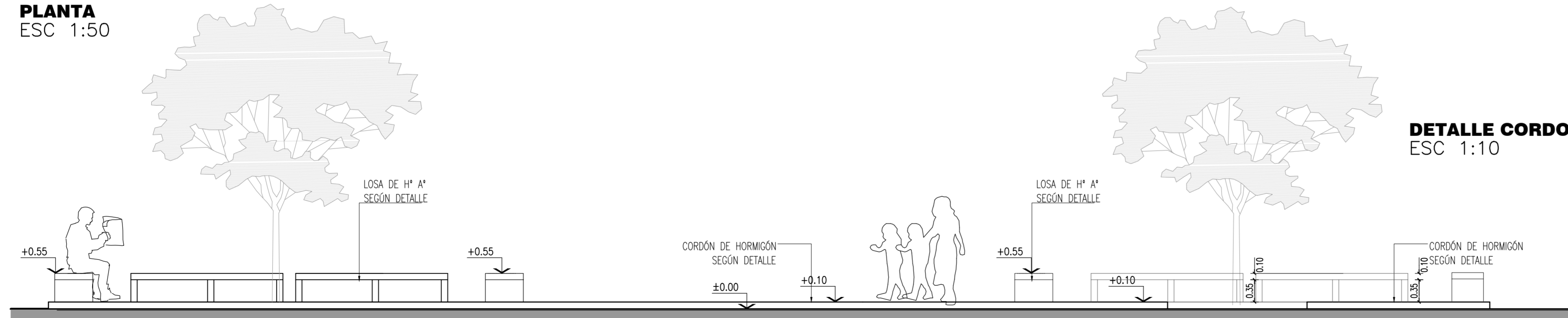

**VISTA LONGITUDINAL**  
ESC 1:50

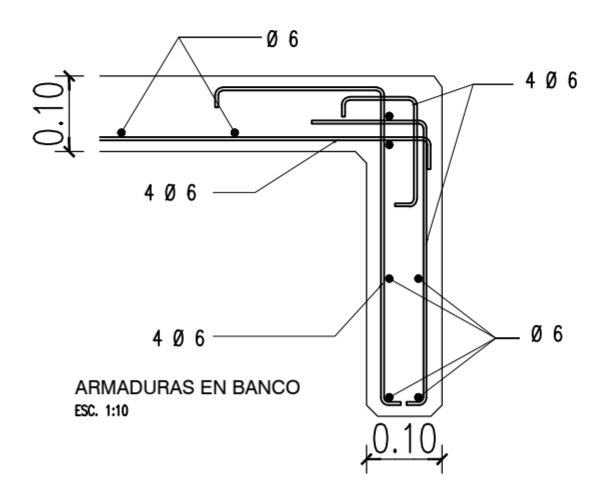
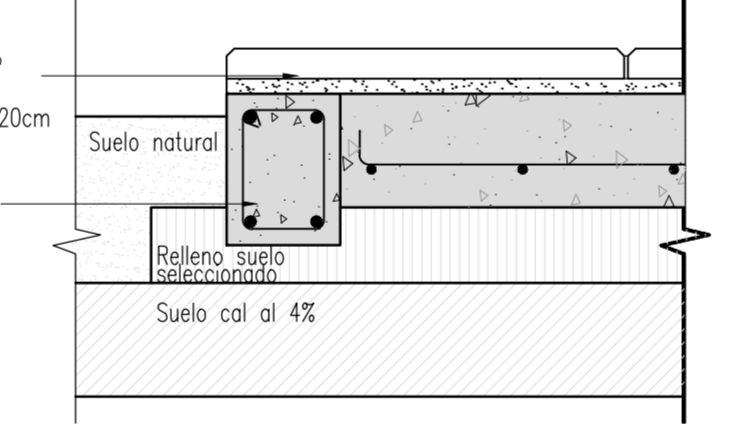
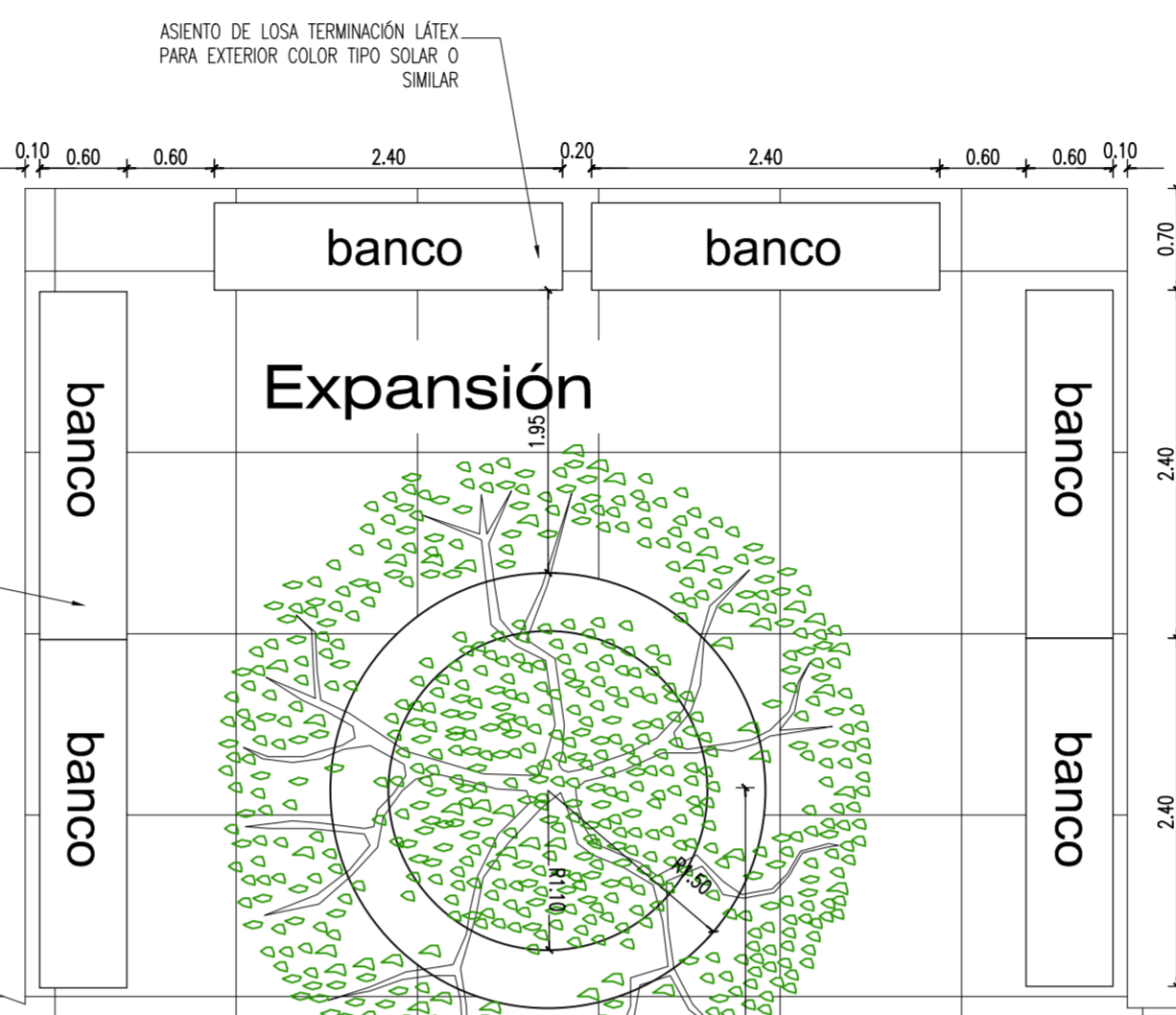

**DETALLE BANCO**  
ESC 1:20

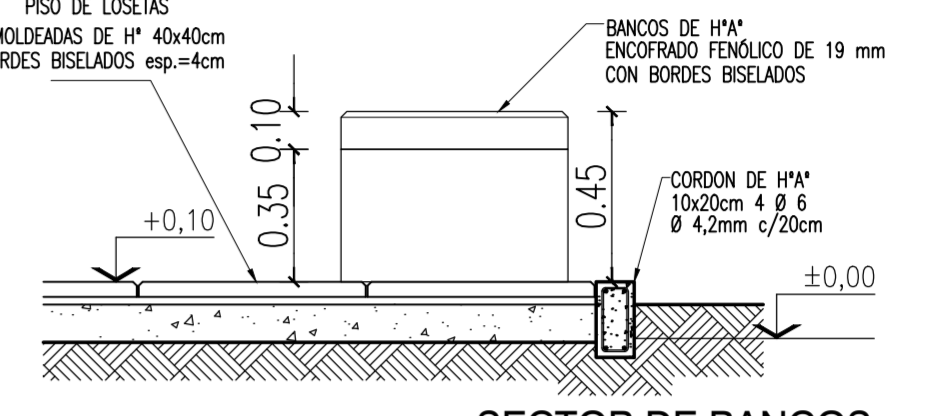

**SECTOR DE BANCOS**  
VISTA ESC. 1:20

**FONPLATA**



Ministerio de  
Educación Cultura  
Ciencia y Tecnología  
de la Provincia del  
Chaco

Subsecretaría de  
Infraestructura  
Escolar

OBRA E.E.P. Nº 384  
"MAESTRO MARCOS RAMON A.GOMEZ"  
CUE 220141000  
CUI 992200647

LOCALIZACION CALLE CORDOBA 83 BOCA Bº BOCA  
QUITILIPÍ - PROVINCIA DE CHACO

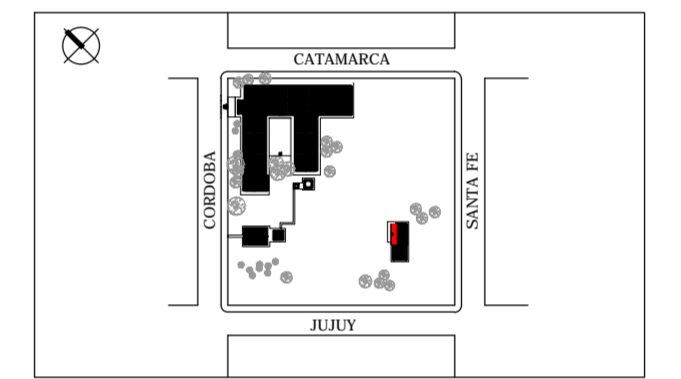

- 60°13'03.7" longitud oeste  
- 26°52'32.1" latitud sur

NOMBRE REFACCIÓN INTEGRAL  
DETALLE EXPANSION

PLANO Nº **DS-04**

PROYECTISTAS Subsecretaría de  
Infraestructura Escolar  
M.E.C.C.yT.  
RESPONSABLE Ing. Daniel Fernando Rey

ARCHIVO 15-DS-04-EXPANSION-EEP Nº  
384.dwg

ESCALA 1:50 - 1:20 - 1:10

FECHA Mayo 2021

FIRMA

MODIFICACIONES

FECHA OBSERVACIONES

FECHA OBSERVACIONES

FECHA OBSERVACIONES

FECHA OBSERVACIONES



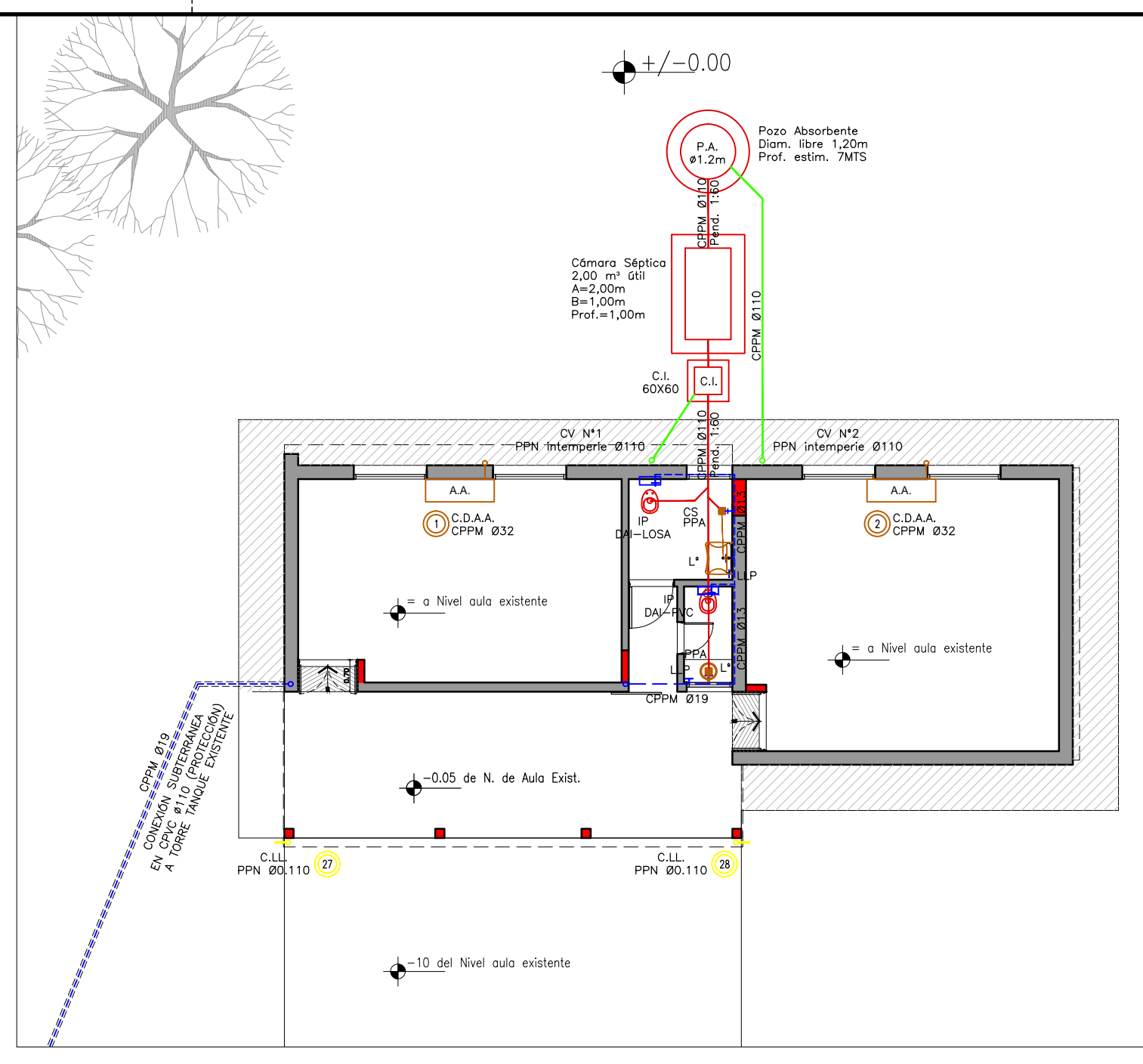
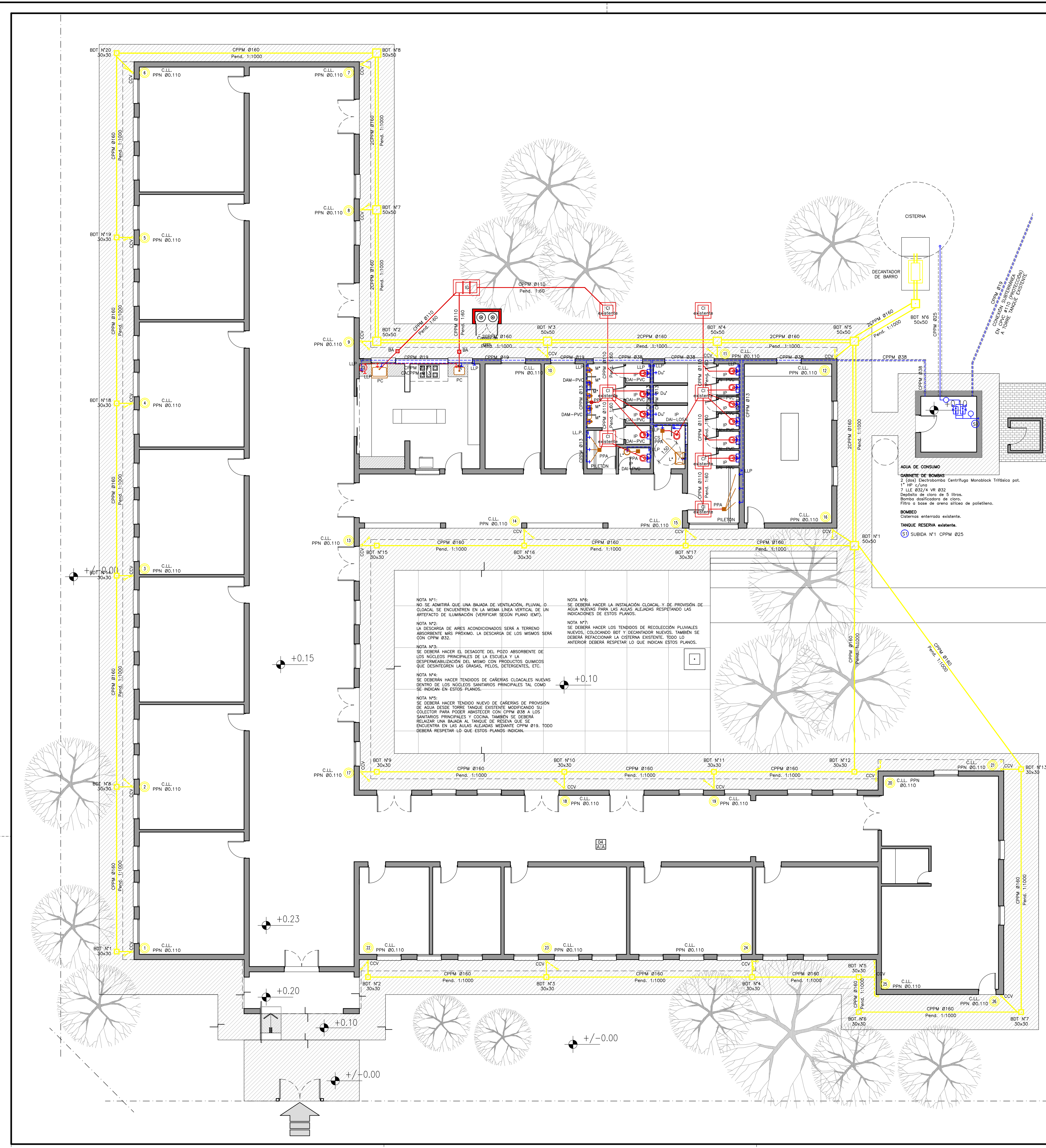

NOTA N°1: NO SE ADMITE QUE UNA BANDA DE VENTILACIÓN, FLUJO O CUALQUIER SE ENCUENTREN EN LA MISMA LÍNEA VERTICAL DE UN APERTURADO DE CUALQUIER TIPO SEGUN PLANOS DE PLANTA.

NOTA N°2: LA DECARGA DE ANEX ACCIONADOS DEBERA A TERMINAR ABSOLUTAMENTE MAS ABAJO QUE LA DECARGA DE LOS MISMOS SERVA CON CPM 832.

NOTA N°3: SE DEBERA HACER EL DETALLE DEL PISO ABSORBENTE DE LOS MÓDULOS PRINCIPALES DE LA ESCUELA Y LA DESDESARRROLLO DEL MISMO CON PRODUCTOS QUIMICOS QUE RESISTAN LAS GRASAS, PELLOS, DETERGENTES, ETC.

NOTA N°4: SE DEBERAN HACER TENDIDOS DE CISTERNAS CUALES NUEVAS DENTRO DE LOS MÓDULOS CUANTOS PRINCIPALES TAL COMO SE INDICAN EN ESTOS PLANOS.

NOTA N°5: SE DEBERA HACER TENDIDO MAYOR DE CISTERNAS DE PRENSION DE AGUA DESDE TUBOS TENDIDOS EXISTENTE MODIFICANDO SU DIAMETRO PARA PODER ABASTECER CON CPM 808 A LOS MÓDULOS PRINCIPALES Y CPM 809 A LOS MÓDULOS SECUNDARIOS. SE DEBERA REALIZAR UN REGISTRO EN LA PLANTA DE LA LINEA DE ENCONTRADA EN LOS AJUJES REALIZADOS MEDIANTE CPM 819. TODO DEBERA RESPETAR LO QUE ESTOS PLANOS INDICAN.

NOTA N°6: SE DEBERA HACER LA INSTALACION CUALQUIER TIPO DE PRENSION DE AGUA NUEVA PARA LAS ALUMAS REALIZADAS RESPETANDO LAS INDICACIONES DE ESTOS PLANOS.

NOTA N°7: SE DEBERA HACER LOS TENDIDOS DE RECOLECCION PLUMALES NUEVOS, COLOCANDO BOT Y DECAUDOS NUEVOS. TAMBIEN SE DEBERA REPARACION LA CISTERNA EXISTENTE TODO LO ANTERIOR DEBERA RESPETAR LO QUE INDICAN ESTOS PLANOS.



Ministerio de Educación Cultura y Tecnología de la Provincia del Chaco

Subsecretaría de Infraestructura Escolar



OBRA E.E.P. N° 384  
"MAESTRO MARCOS RAMON A. GOMEZ"  
CUE 220141000  
CUI 992200647

LOCALIZACION CALLE CORDOBA 83 BOCA B° BOCA  
QUITILPI - PROVINCIA DE CHACO

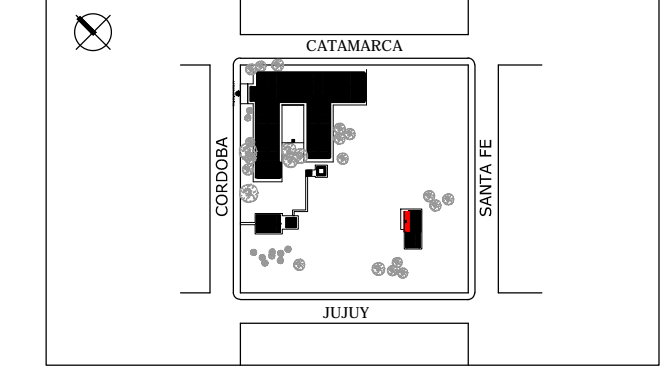

- 60°13'03.7" longitud oeste  
- 26°52'32.1" latitud sur

NOMBRE REFACCION INTEGRAL  
INSTALACION SANITARIA

PLANO N° IS-01

PROYECTISTAS Subsecretaría de Infraestructura Escolar  
M.E.C.C.Y.T.

RESPONSABLE Ing. Daniel Fernando Rey

ARCHIVO 16-17-IS-01-02 EEP N° 384-  
Quitilpi.dwg

ESCALA 1:125

FECHA Mayo 2021

FIRMA

MODIFICACIONES	FECHA	OBSERVACIONES



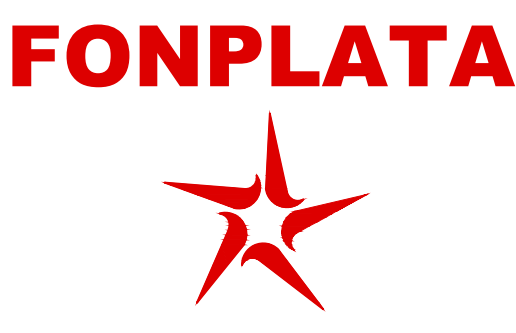
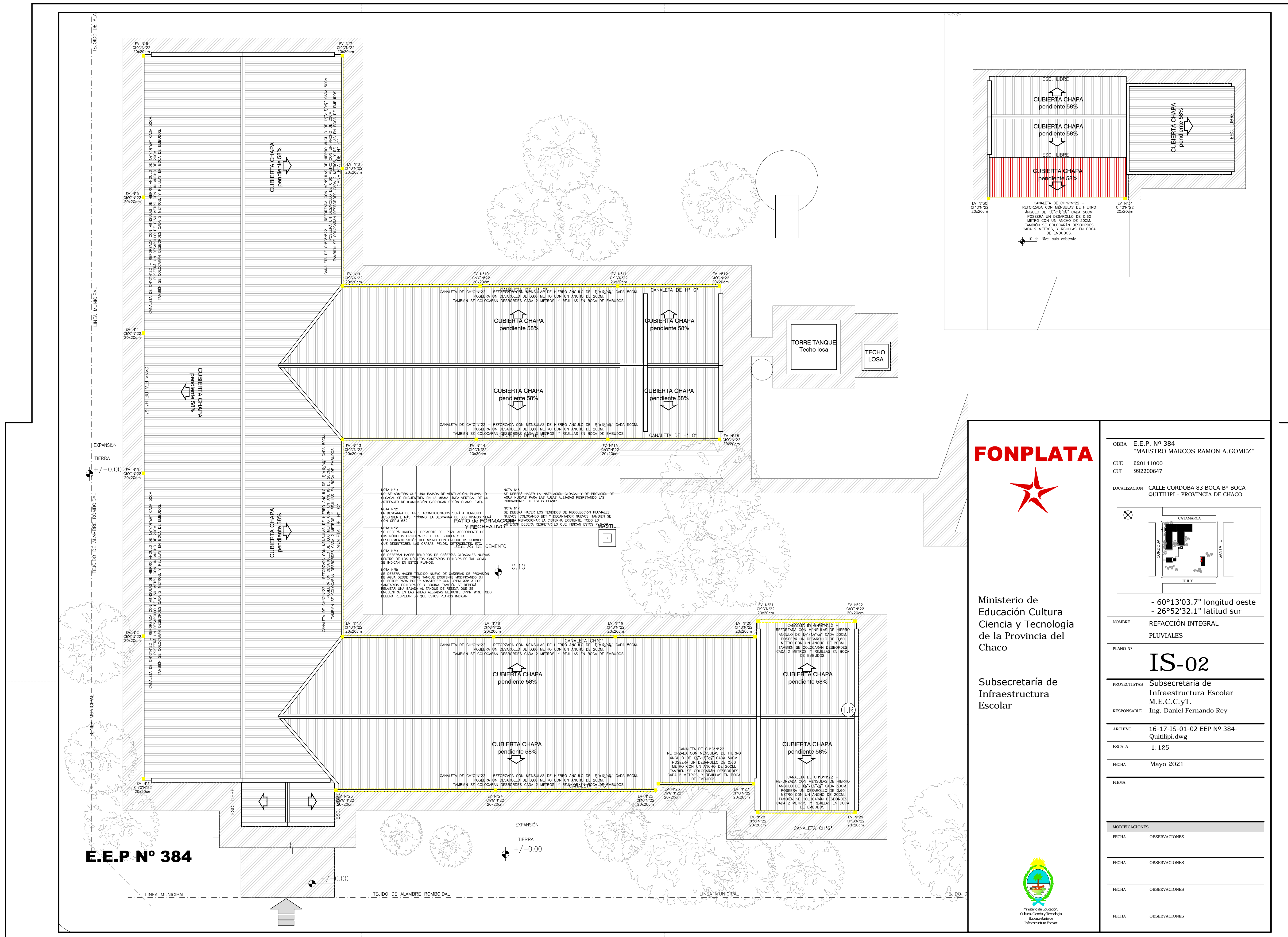

Ministerio de Educación Cultura y Tecnología de la Provincia del Chaco

Subsecretaría de Infraestructura Escolar



OBRA E.E.P. N° 384 "MAESTRO MARCOS RAMON A. GOMEZ"  
 CUE 220141000  
 CUI 992200647

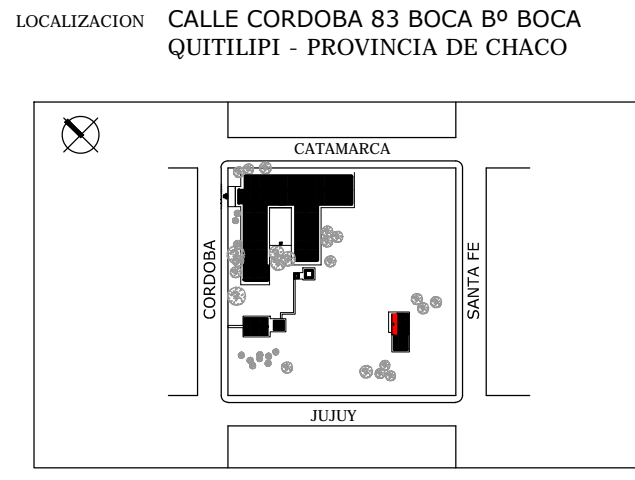

- 60°13'03.7" longitud oeste  
 - 26°52'32.1" latitud sur

NOMBRE REFACCIÓN INTEGRAL PLUVIALES

PLANO N° IS-02

PRODUCTISTAS Subsecretaría de Infraestructura Escolar M.E.C.yT.

RESPONSABLE Ing. Daniel Fernando Rey

ARCHIVO 16-17-IS-01-02 EEP N° 384-Quillipi.dwg

ESCALA 1:125

FECHA Mayo 2021

FIRMA

MODIFICACIONES	FECHA	OBSERVACIONES

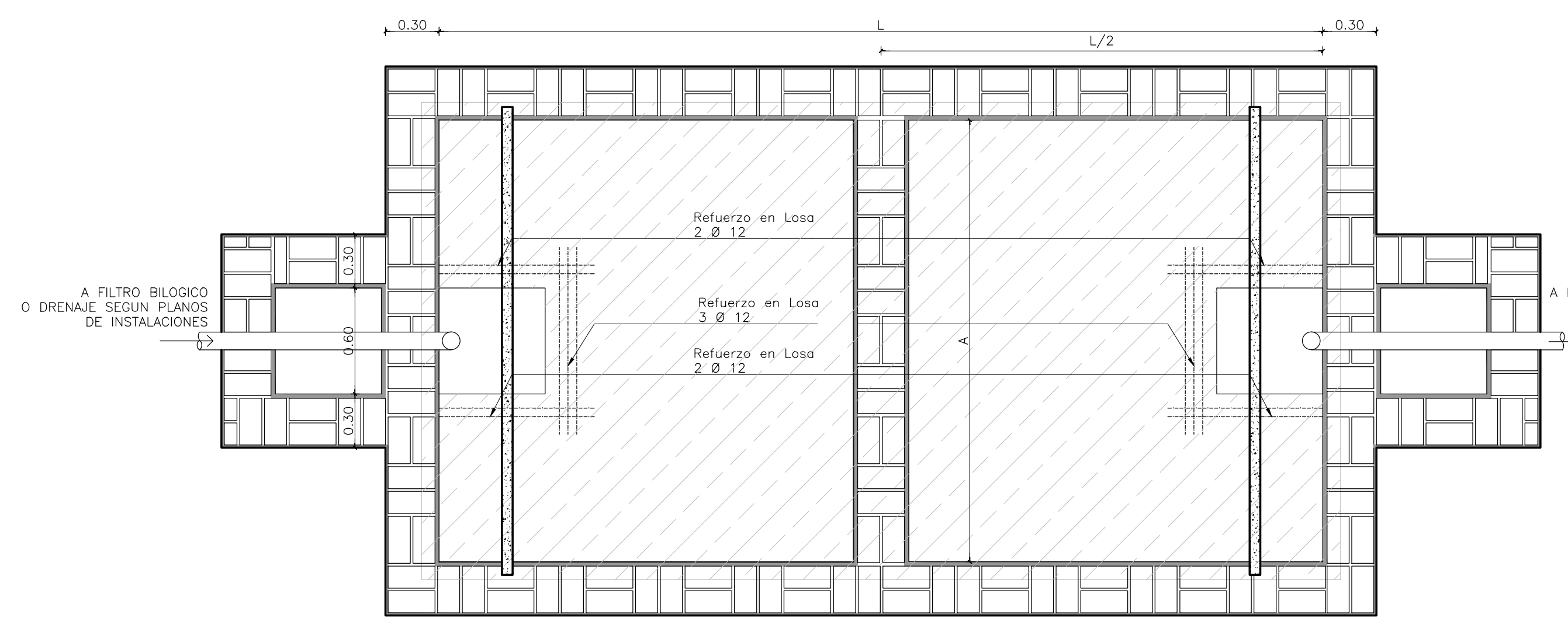

CAMARA SEPTICA- PLANTA

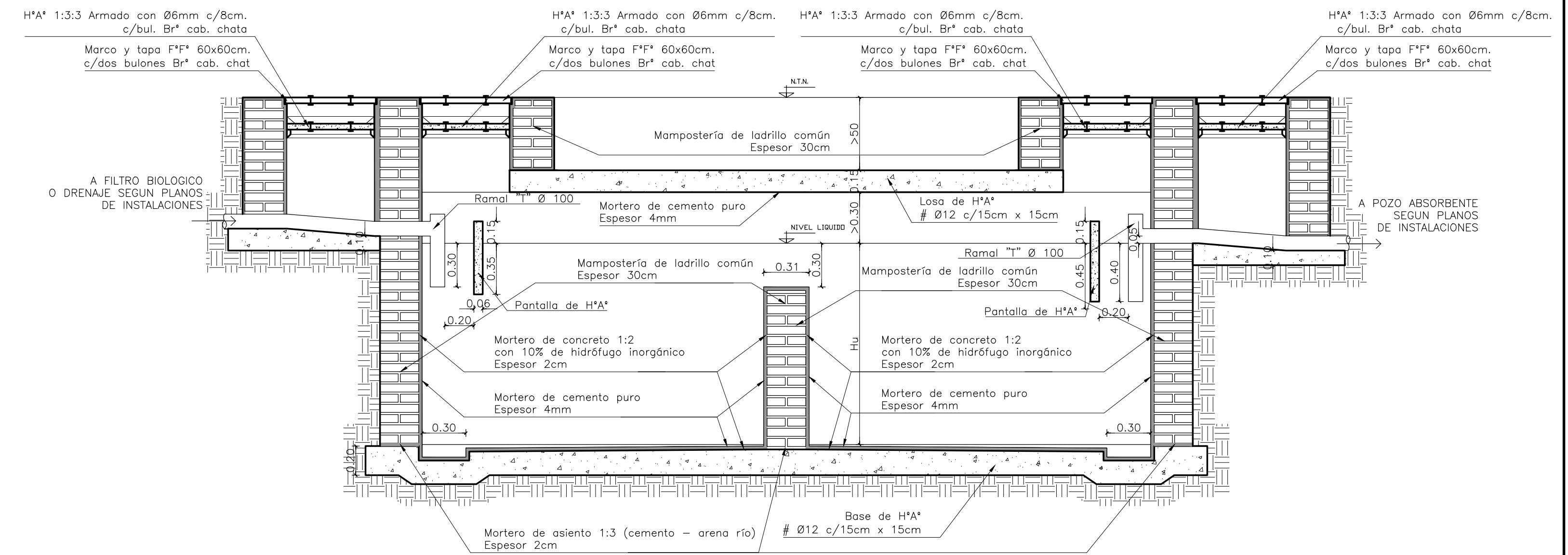

CAMARA SEPTICA- CORTE

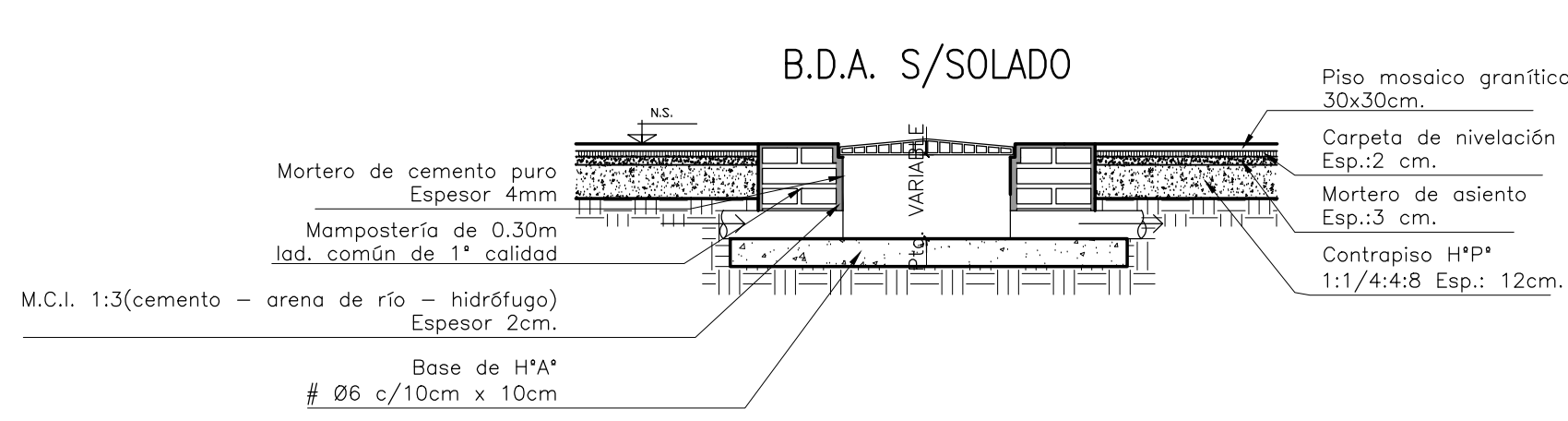

B.D.A. S/SOLADO

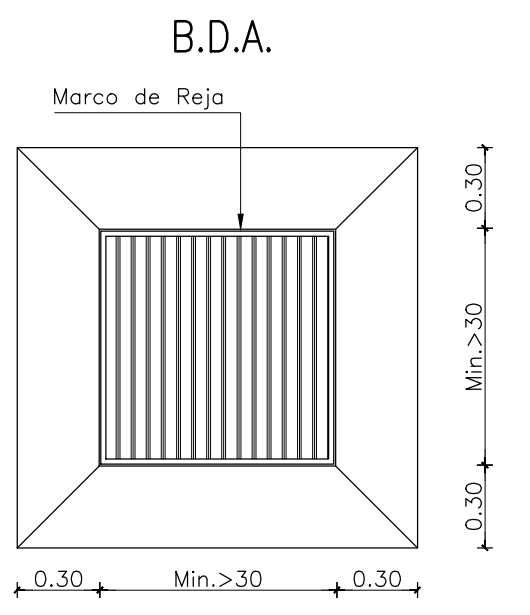

Marco de Reja

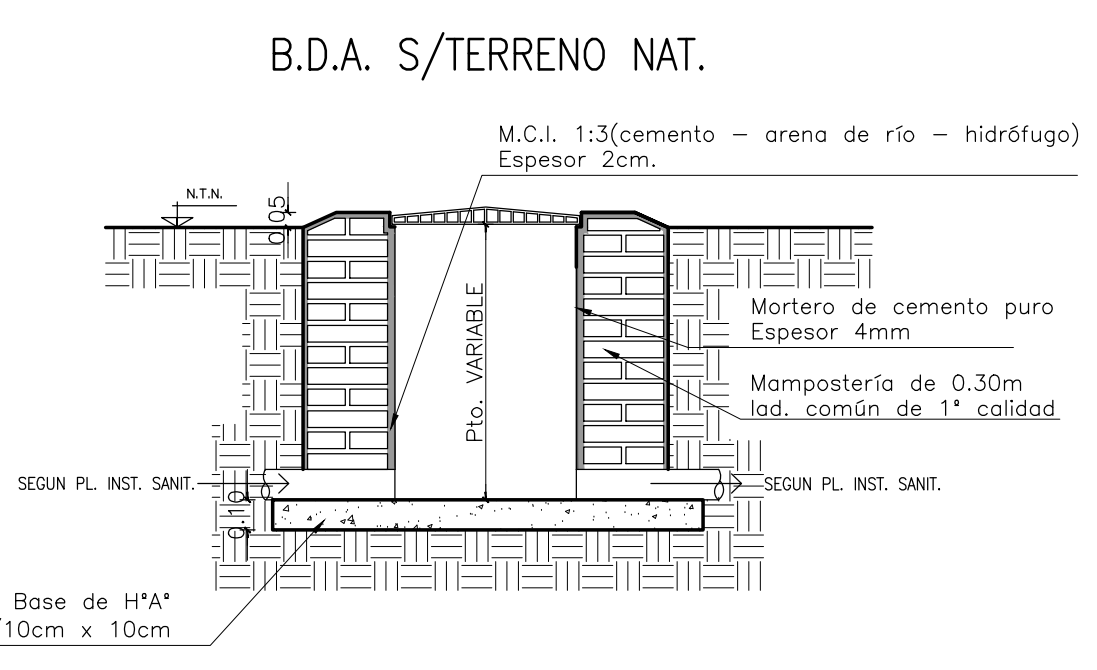

B.D.A. S/TERRENO NAT.

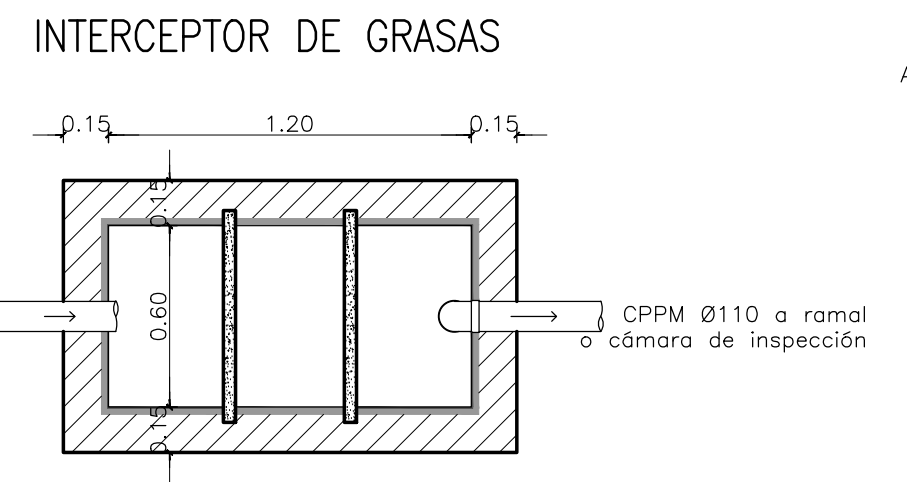

INTERCEPTOR DE GRASAS

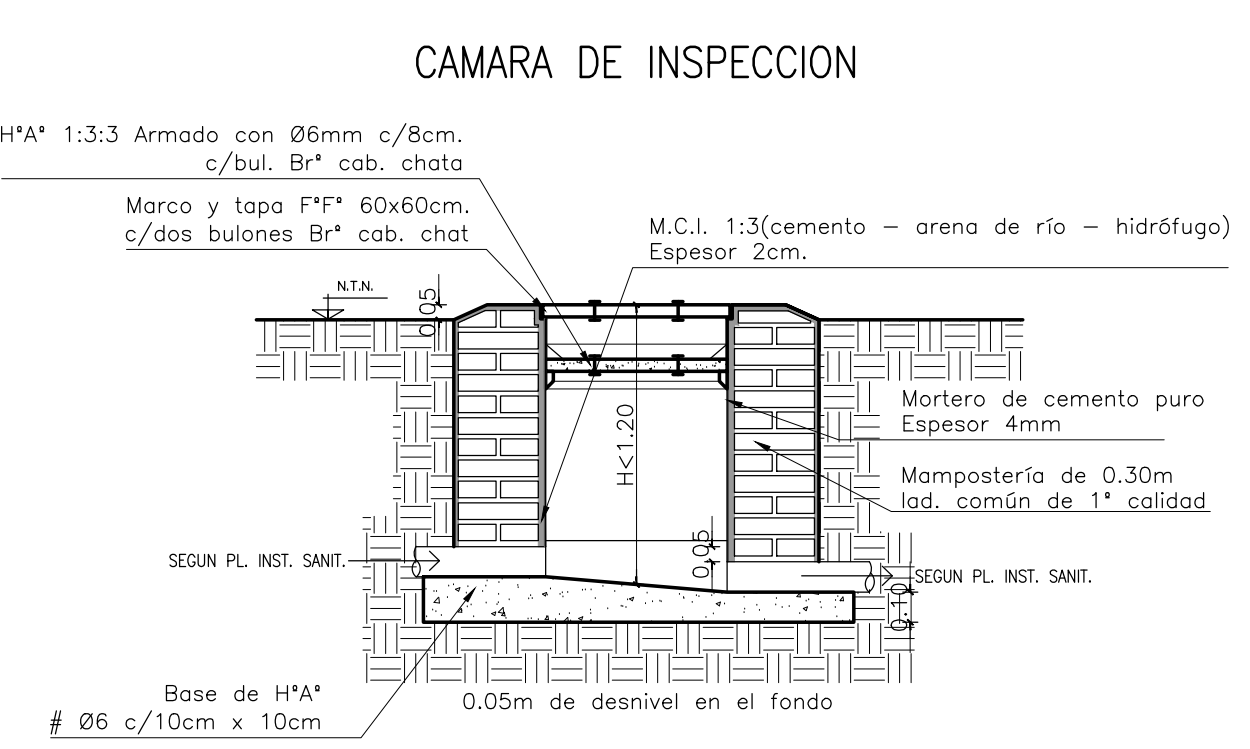

CAMARA DE INSPECCION

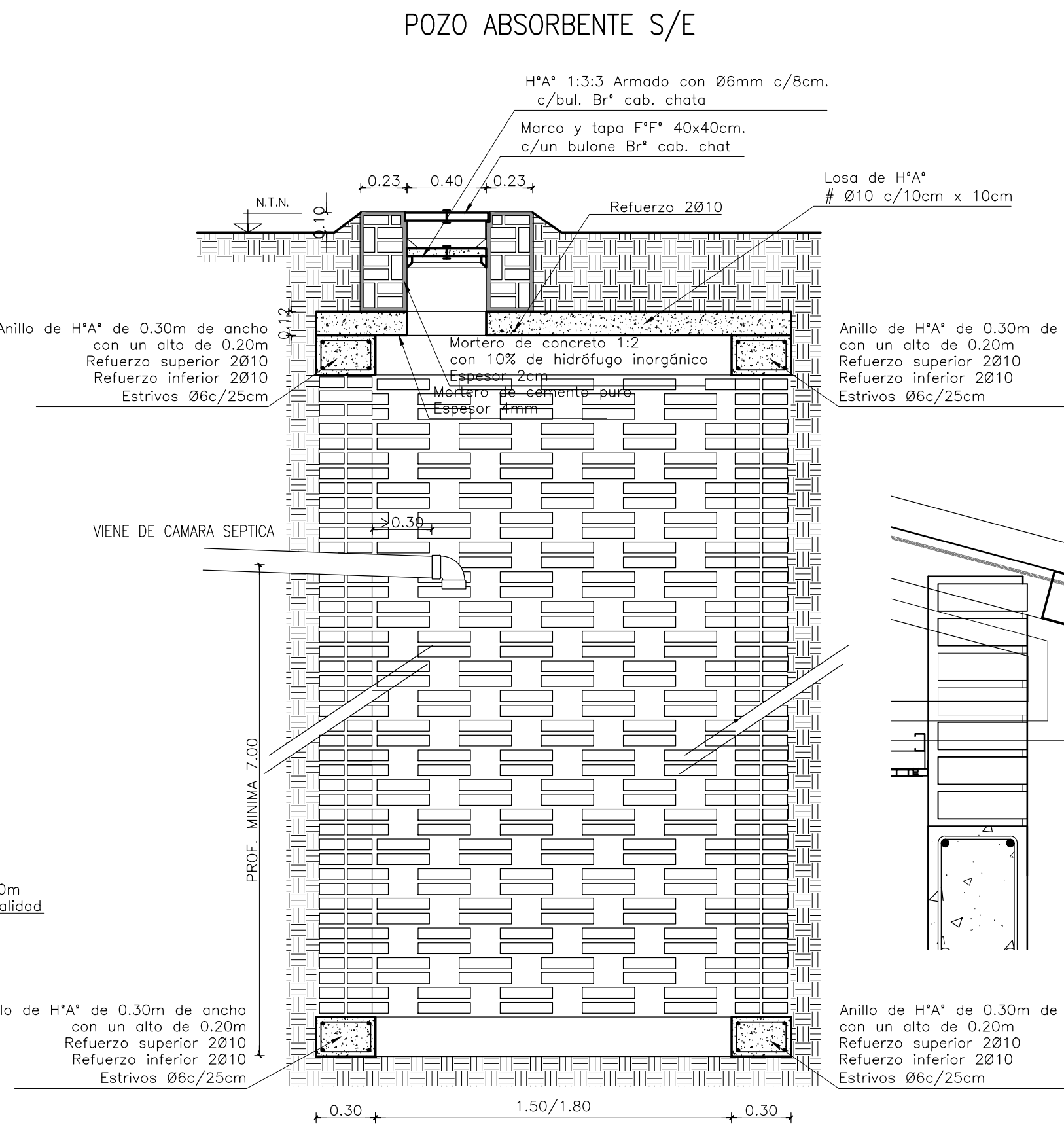
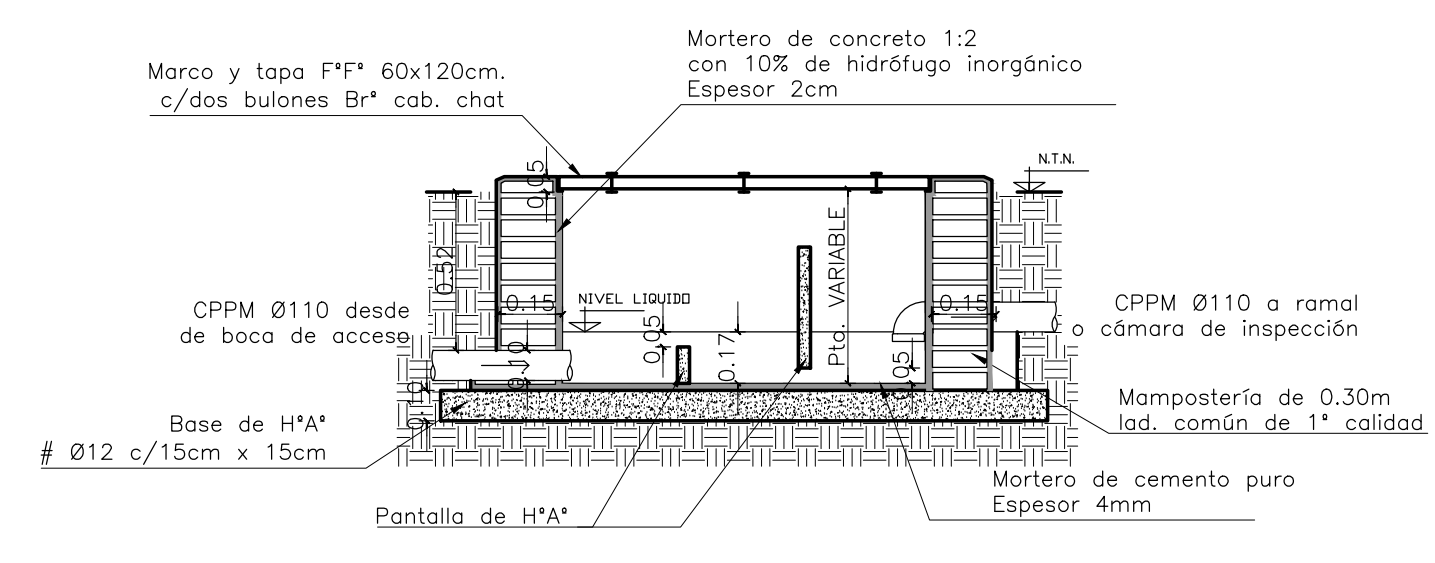

POZO ABSORBENTE S/E

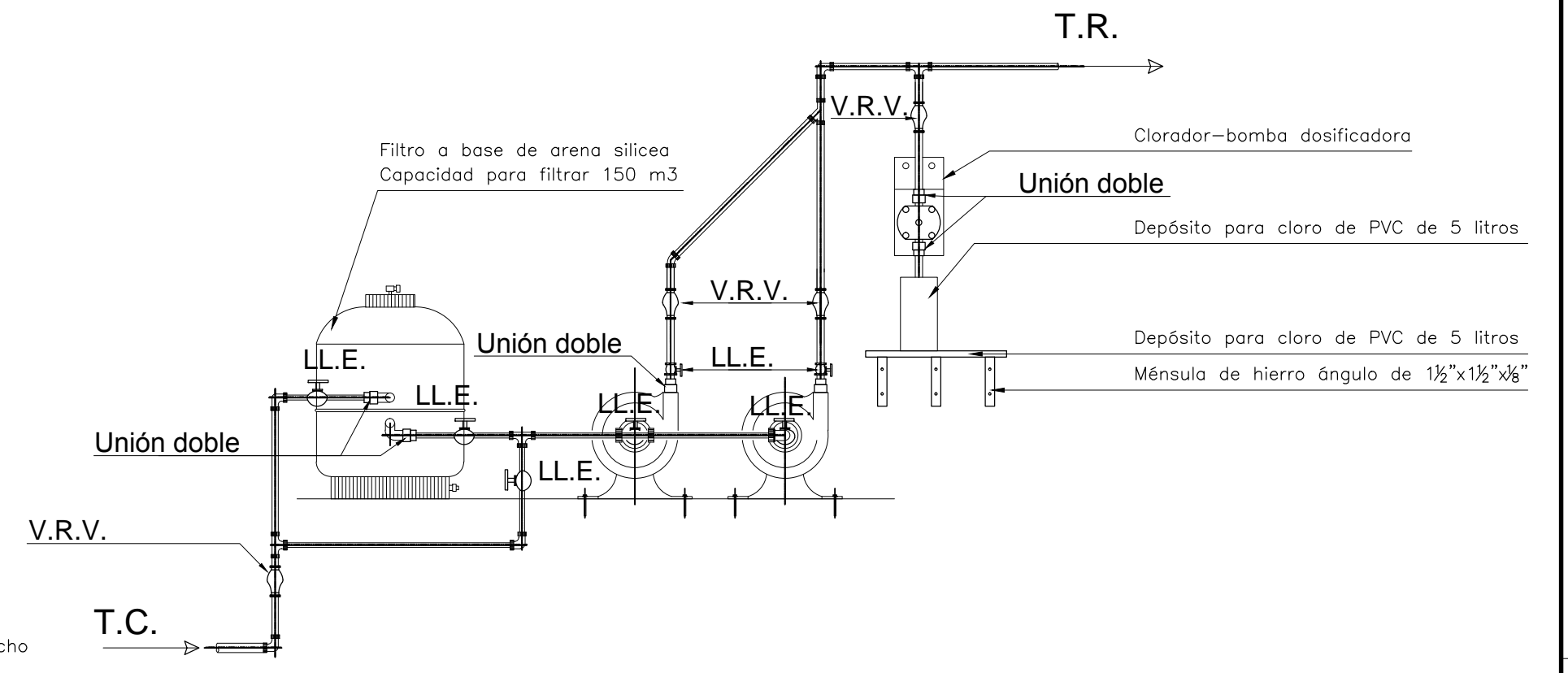

T.R.

T.C.

**REFERENCIAS**  
 MAMPOSTERIA DE 30 CM DE ESPESOR DE LADRILLOS COMUNES DE PRIMERA CALIDAD ASENTADOS EN M.C. 1:3 (CEMENTO-ARENA DE RIO).  
 REVOQUE SERA REVOCADA INTERIORMENTE EN TODA LA SUPERFICIE Y LAS PARTES EXTERIORES A LA VISTA CON M.C. 1:3 (CTO-ARENA) CON UN ESPESOR MINIMO A 2 CM Y TERMINADA CON ALISADO DE CTO. PURO A CUCHARIN CON ESPESOR MINIMO A 0.2 CM. MARCO Y TAPA TIPO A DE HIERRO FUNDIDO DE 60X60 CM CON 2 (DOS) BULONES DE BRONCE CABEZA CHATA PARA EXTRACCION.  
 TERMINACION DE TAPA SOBRE TERRENO NATURAL CON RELLENO M.C. 1:3 Y TERMINADA CON ALISADO DE CTO. PURO Y SOBRE SOLADO DEL MISMO TIPO DE PISO CIRCUNDANTE. CONTRATAPA TIPO A DE Hª 1:3:3 (CTO-ARENA-PIEDRA) ARMADO CON 0 8MM C/ 8CM SERAN DE 60X60X4CM TERMINADA.  
 LLEVARAN 2 (DOS) BULONES DE BRONCE CABEZA CHATA PARA EXTRACCION. TERMINACION: SE TERMINARA CON ALISADO PURO DE CTO. EN LA TOTALIDAD DE SU SUPERFICIE.

**EL PRESENTE PLANO TIPO SE COMPLEMENTA CON LA SIGUIENTE DOCUMENTACION CORRESPONDIENTE A LAS INSTALACIONES SANITARIAS (I.S.)**  
 1- PLANOS (PL. I.S.)  
 2- ESPECIFICACIONES TECNICAS PARTICULARES (E.T.P.)  
 3- COMPUTOS METRICOS (C.M.)  
 4- NORMAS REGLAMENTARIAS DE O.S.N. / SAMEEP EN VIGENCIA.

LOSA DE TAPA Hª - Hª 1:3:3 (CTO-ARENA-PIEDRA) ARMADO CON 0 10 MM CADA 10 CM H/15CM.  
 BASE LOSA Hª - Hª 1:3:3 (CTO-ARENA-PIEDRA) H: 20 ARMADA CON Ø10 C/ 15 CM. RECUBRIMIENTO MINIMO ARMADURA 5 CM. GENERALES. LA LONGITUD DE BULONES DE TAPAS Y CONTRATAPAS DEBERA SER > 10CM Y Ø > 4 CM LAS CONTRATAPAS SERAN SELLADAS CON M.M. (CAL. HIDRAULICA-ARENA).  
 CAMARAS DE INSPECCION SEGUN PLANO TIPO. LAS DIMENSIONES INDICADAS EN EL CUADRO INFERIOR DEBERAN ENTENDERSE COMO UTILES DE LIQUIDO.

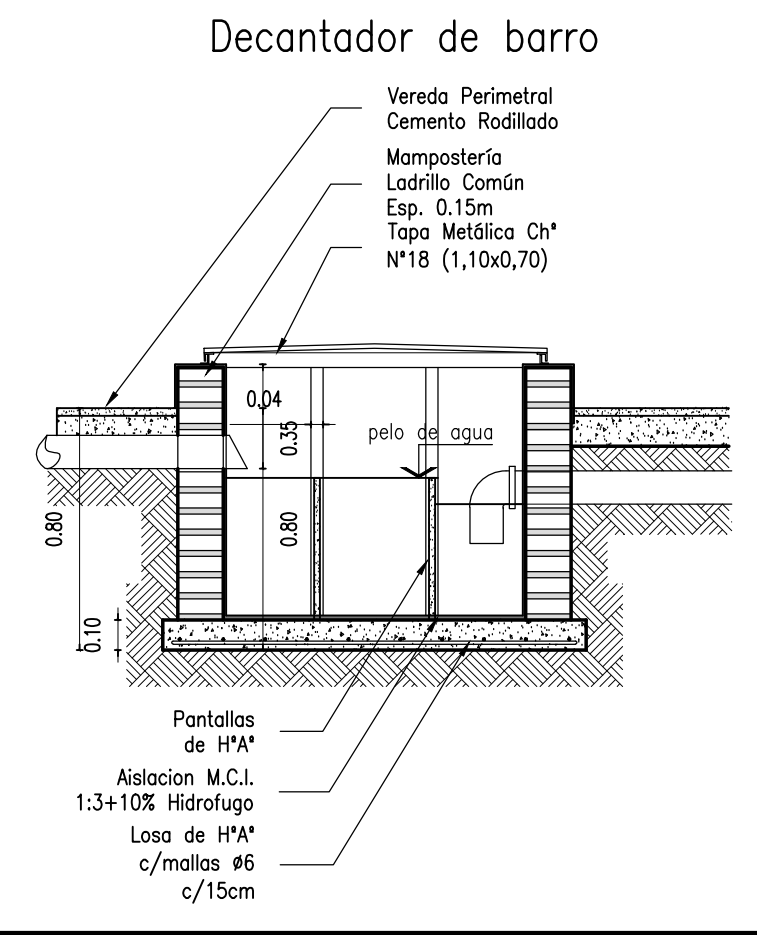
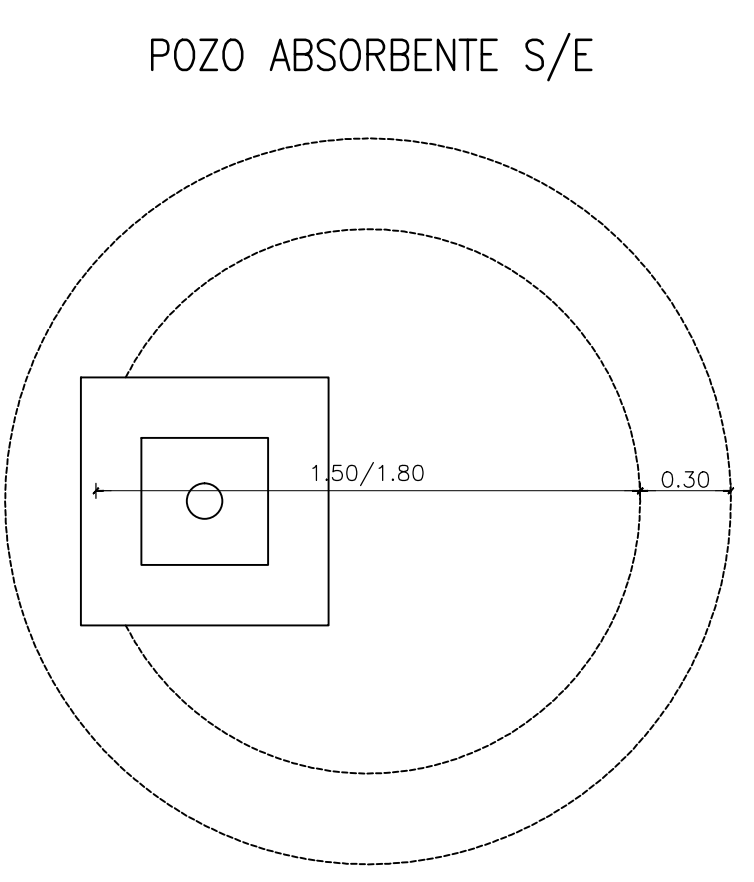
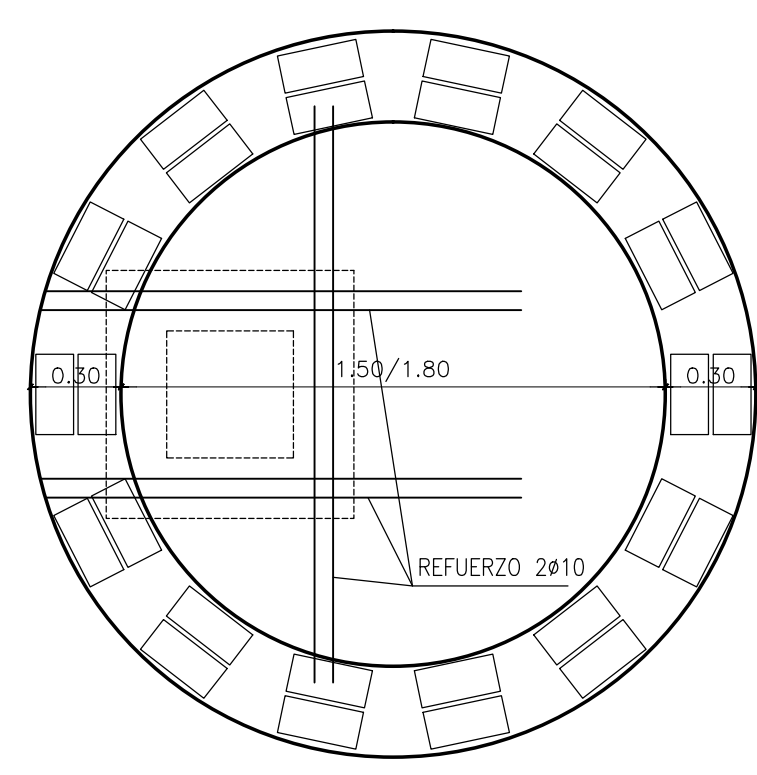

Decantador de barro

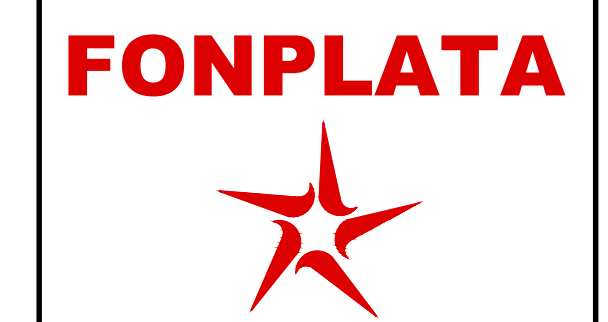

Ministerio de Educación Cultura Ciencia y Tecnología de la Provincia del Chaco

Subsecretaría de Infraestructura Escolar

OBRA E.E.P. Nº 384 "MAESTRO MARCOS RAMON A GOMEZ"  
 CUE 220141000  
 CUI 992200647  
 LOCALIZACION CALLE CORDOBA 83 BOCA BOCA QUITILPI - PROVINCIA DE CHACO

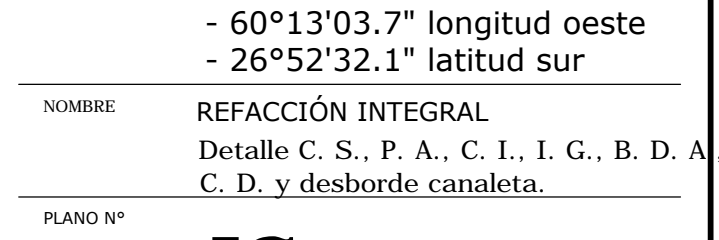

- 60°13'03.7" longitud oeste  
 - 26°52'32.1" latitud sur  
 NOMBRE REFACCIÓN INTEGRAL  
 Detalle C. S. P. A. C. I. I. G. B. D. A. C. D. y desborde canaleta.

PROYECTISTAS	Subsecretaría de Infraestructura Escolar M.E.C.yT.
RESPONSABLE	Ing. Daniel Fernando Rey
ARCHIVO	18- IS-03-EEP Nº 384.dwg
ESCALA	1:25 - 1:10
FECHA	Mayo 2021
FIRMA	
MODIFICACIONES	
FECHA	OBSERVACIONES
FECHA	OBSERVACIONES
FECHA	OBSERVACIONES
FECHA	OBSERVACIONES



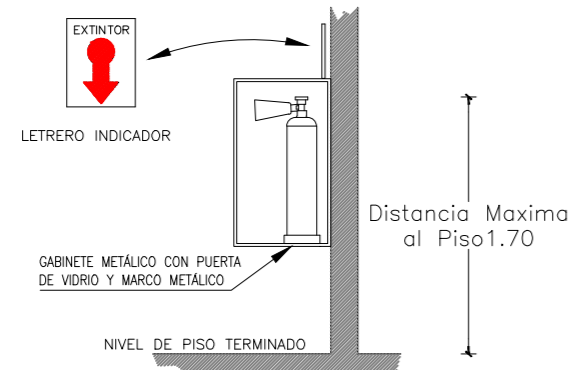

**Detalle instalación contra incendio**  
ESC. 1:50

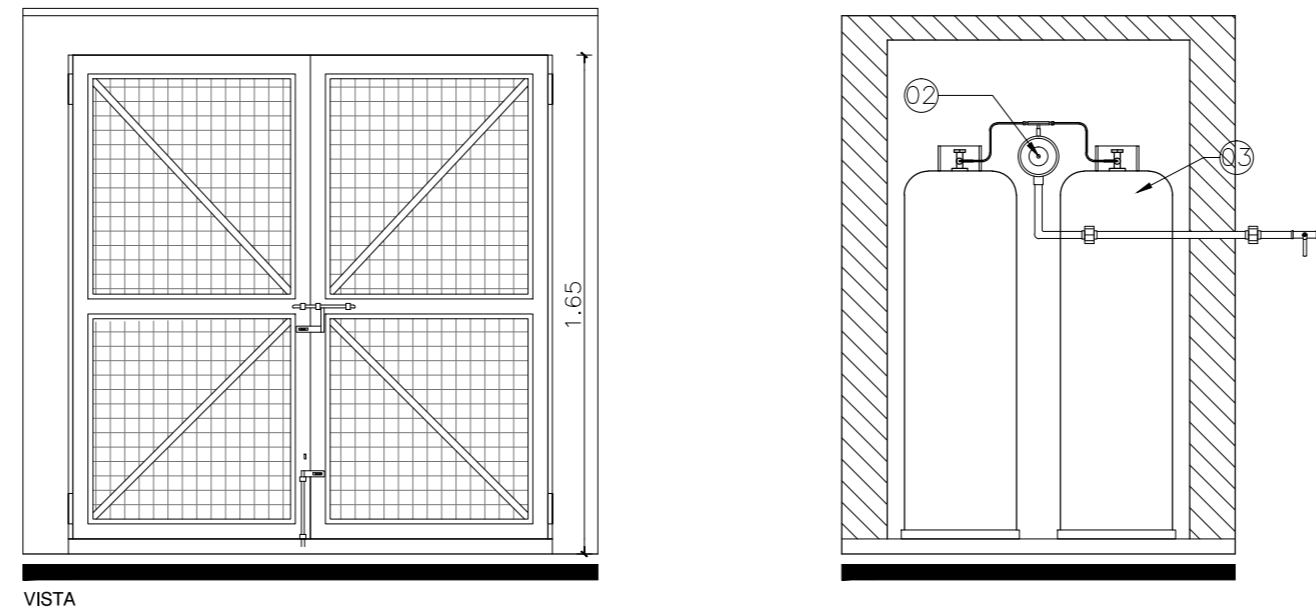
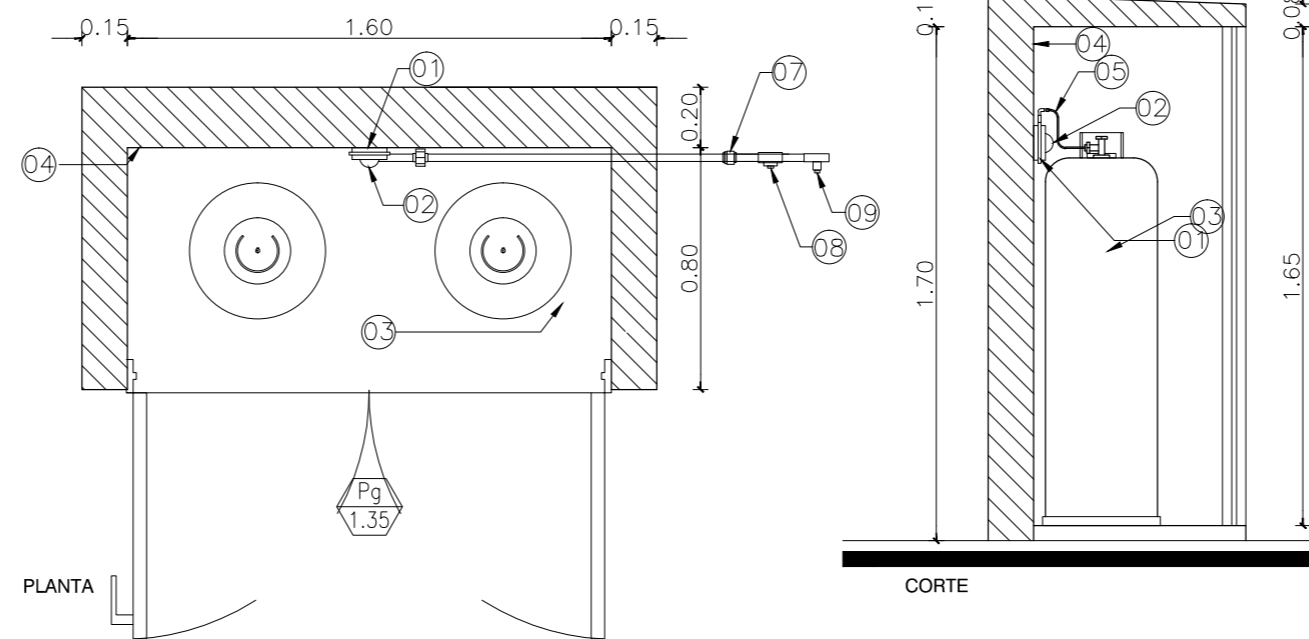

- 01 REGULADOR
- 02 VALVULA
- 03 GARRAFA 45KG
- 04 INTERIOR TERMINACIÓN REVOQUE A LA CAL
- 05 FLEXIBLE
- 06 CARPINTERÍA METÁLICA SEGÚN PLANILLA
- 07 UNIÓN DOBLE
- 08 LLAVE DE PASO
- 09 TEE DE PRUEBA CON TAPÓN DE 19MM

**Detalle Gabinete de Gas Tubo de 45kg**  
ESC. 1:25

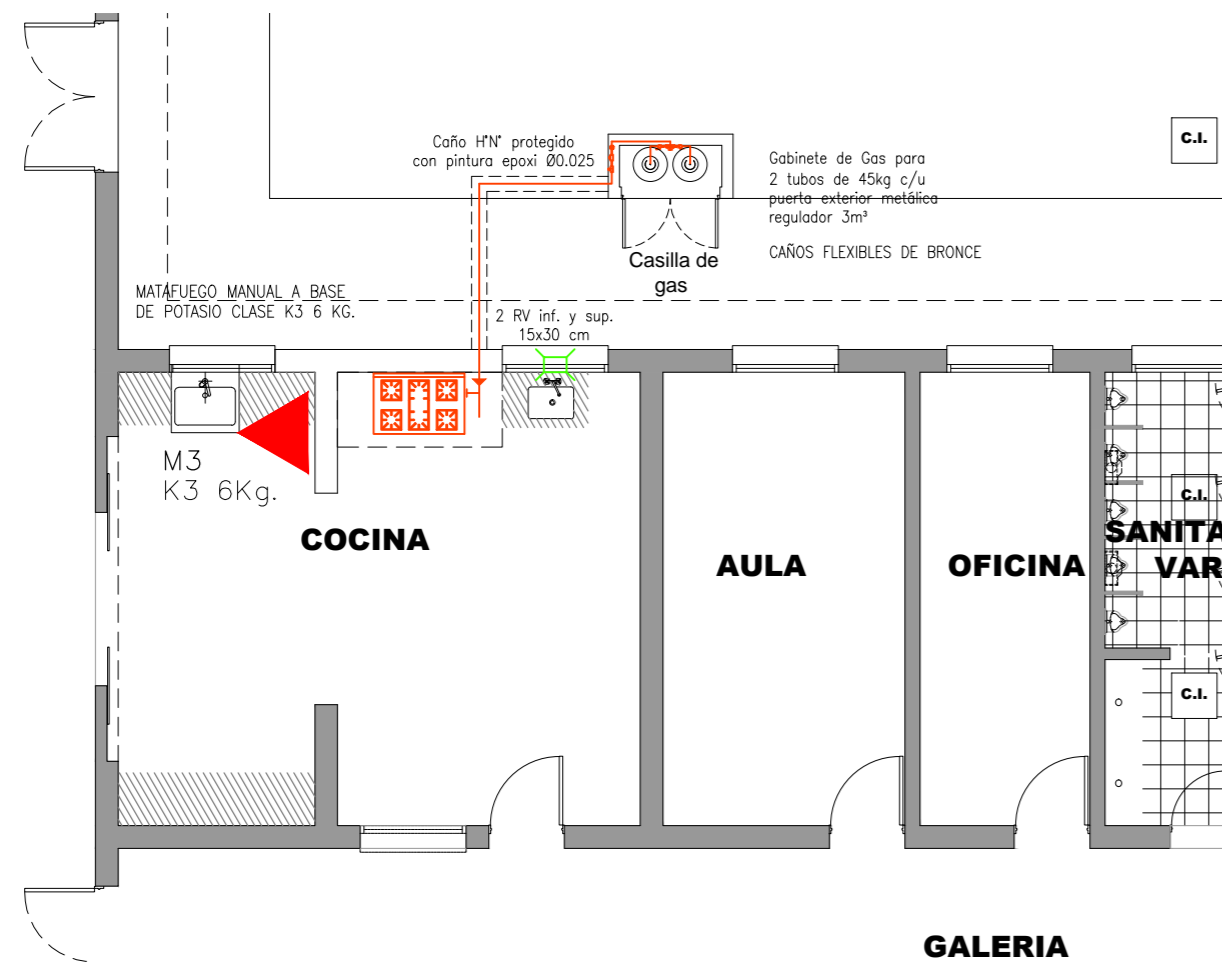

**PLANTA INSTALACIONES DE GAS**  
ESC. 1:100

**FONPLATA**



Ministerio de Educación Cultura y Tecnología de la Provincia del Chaco

Subsecretaría de Infraestructura Escolar



Ministerio de Educación, Cultura y Tecnología  
Subsecretaría de Infraestructura Escolar

OBRA E.E.P. Nº 384  
"MAESTRO MARCOS RAMON A.GOMEZ"  
CUE 220141000  
CUI 992200647

LOCALIZACION CALLE CORDOBA 83 BOCA Bº BOCA  
QUITILIPÍ - PROVINCIA DE CHACO

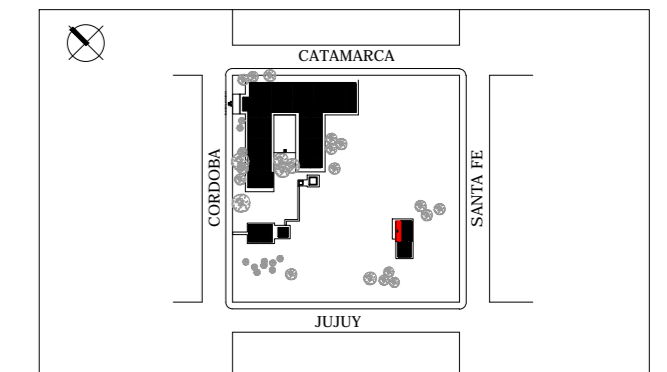

- 60°13'03.7" longitud oeste  
- 26°52'32.1" latitud sur

NOMBRE REFACCIÓN INTEGRAL  
PLANTA RED DE GAS

PLANO Nº **ICI-IG**

PROYECTISTAS Subsecretaría de Infraestructura Escolar  
M.E.C.C.yT.

RESPONSABLE Ing. Daniel Fernando Rey

ARCHIVO 19-EEP Nº 384 - Quitilipi - ICI - IG.dwg

ESCALA 1: 125- 1: 100- 1: 50

FECHA Mayo 2021

FIRMA

MODIFICACIONES

FECHA OBSERVACIONES

FECHA OBSERVACIONES

FECHA OBSERVACIONES

FECHA OBSERVACIONES

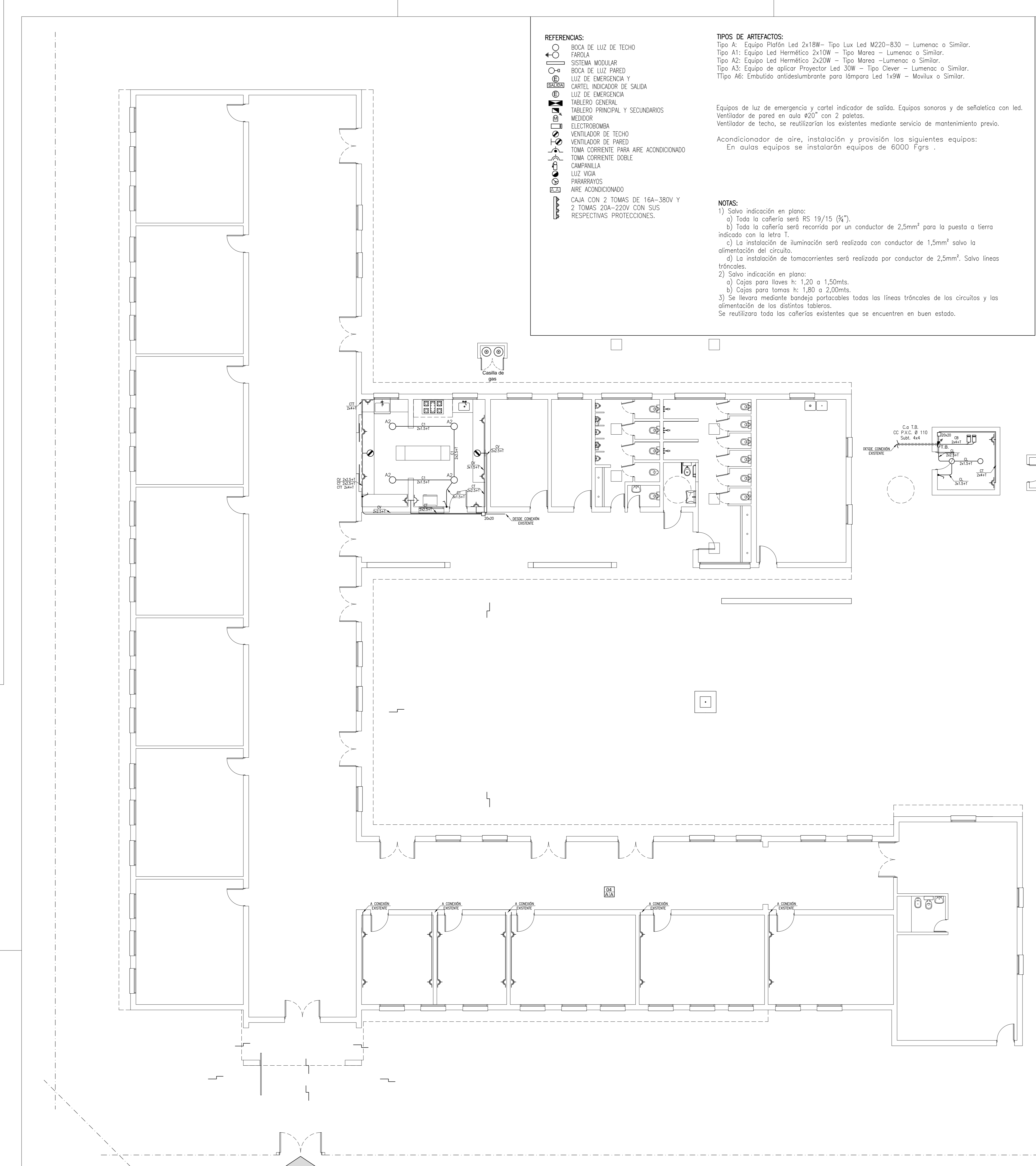

PLANO DE INSTALACIÓN ELÉCTRICA  
ESC. 1:100

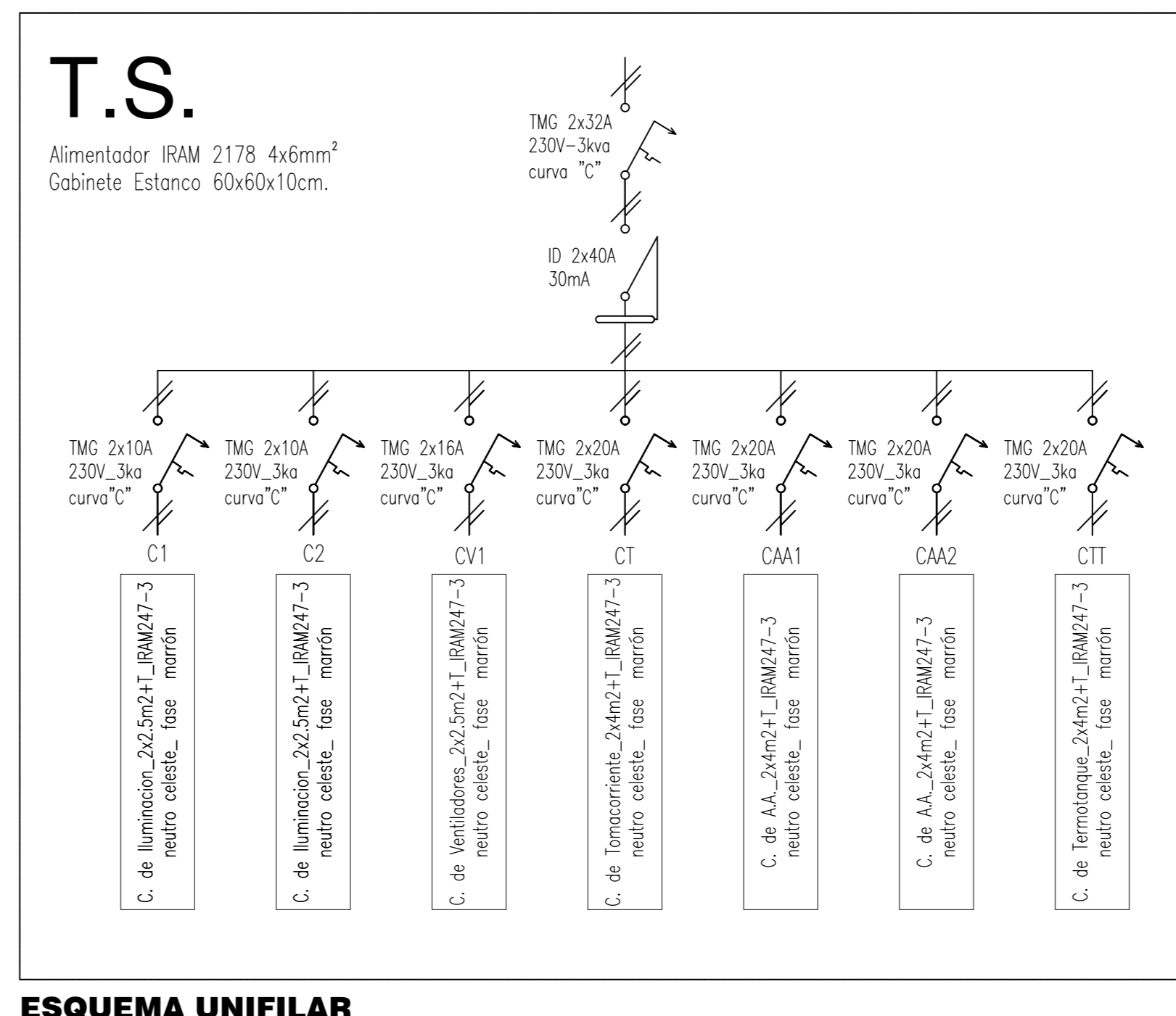
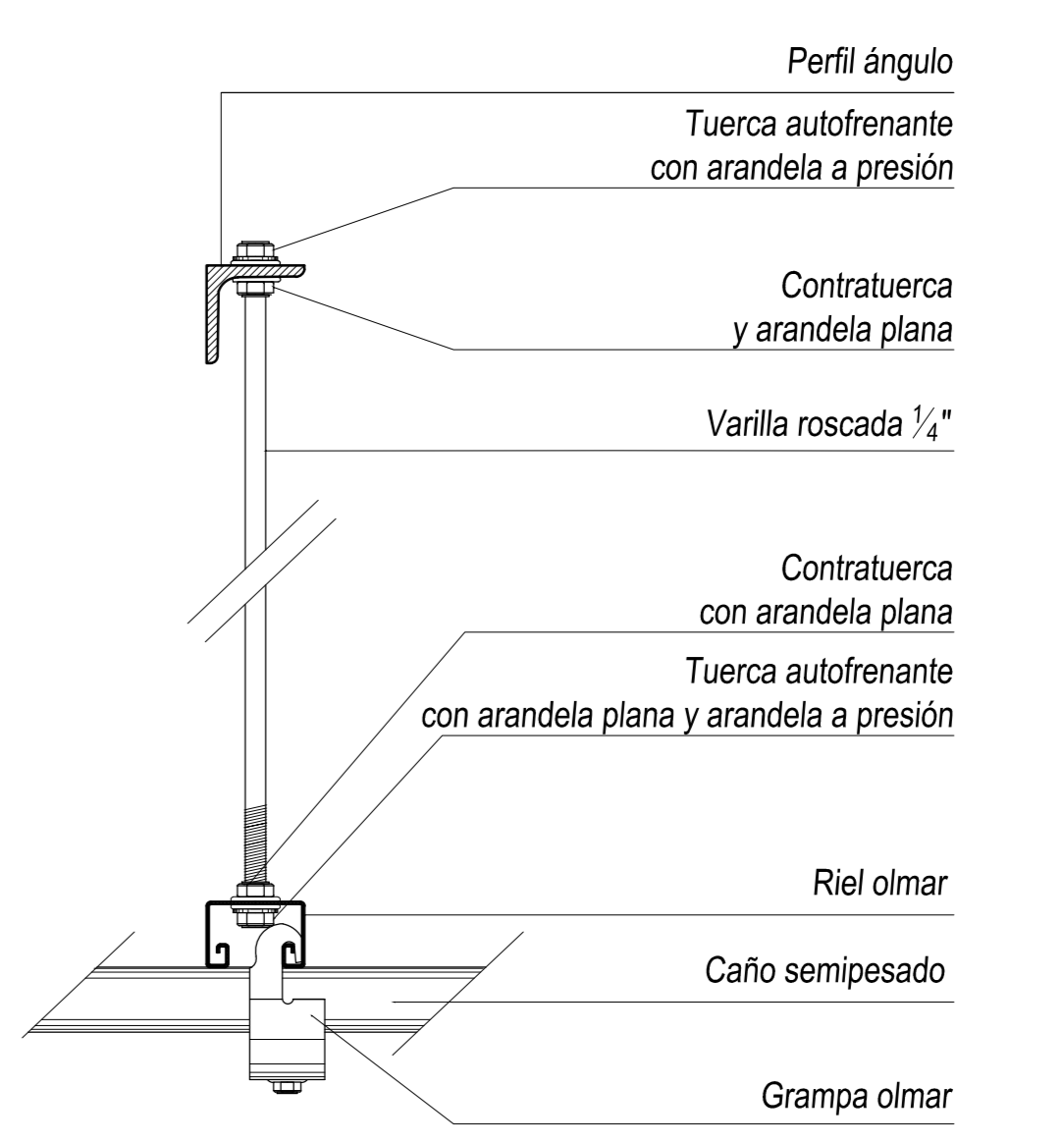
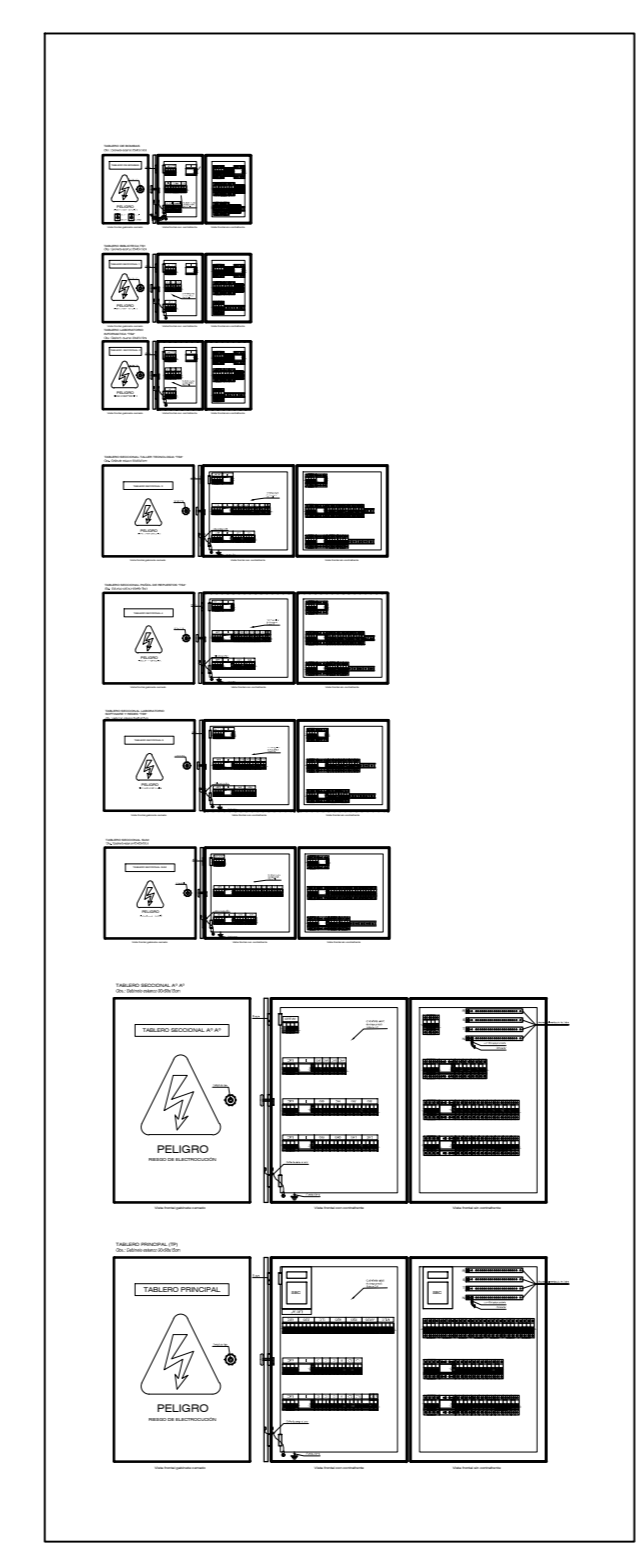
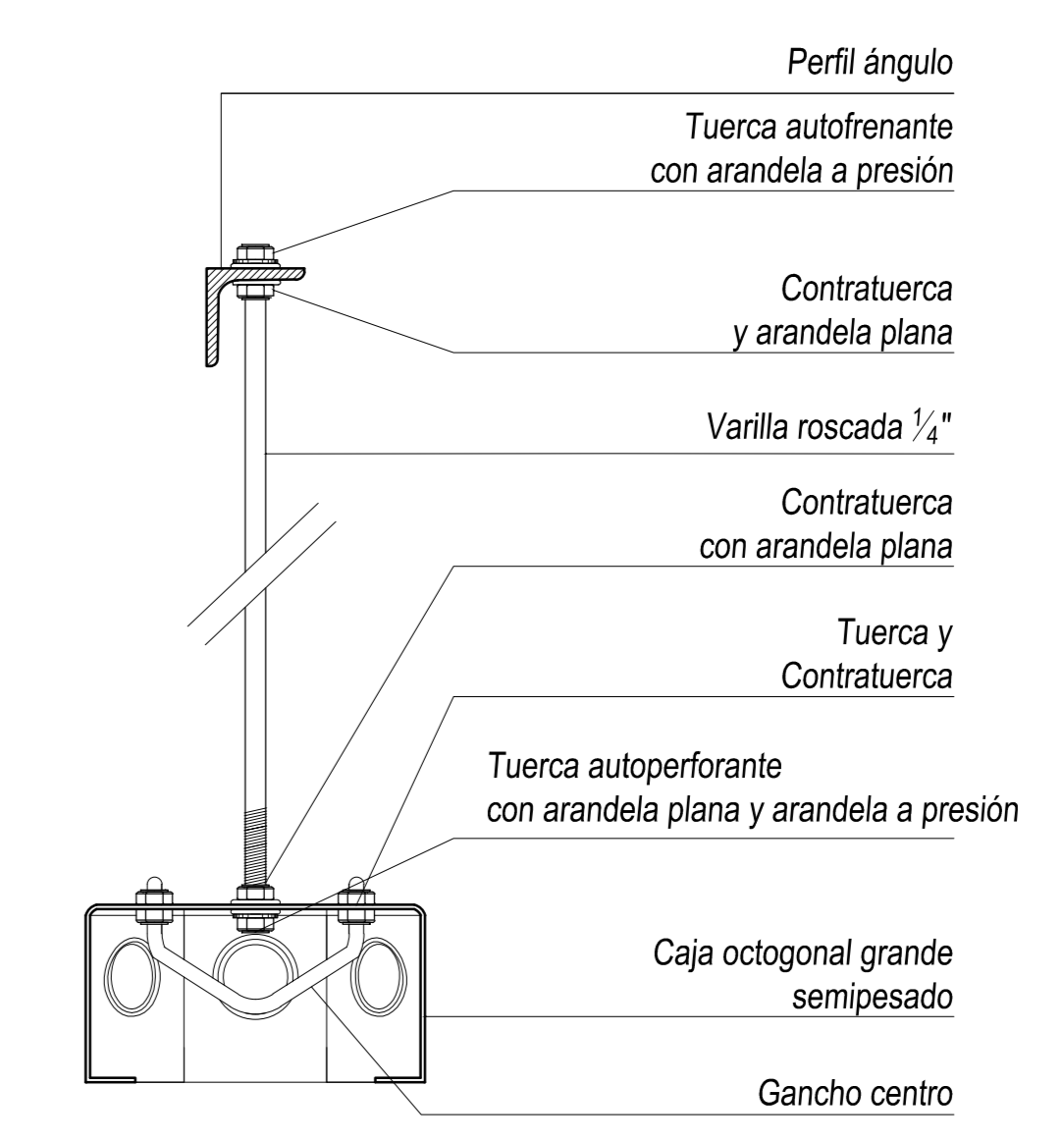
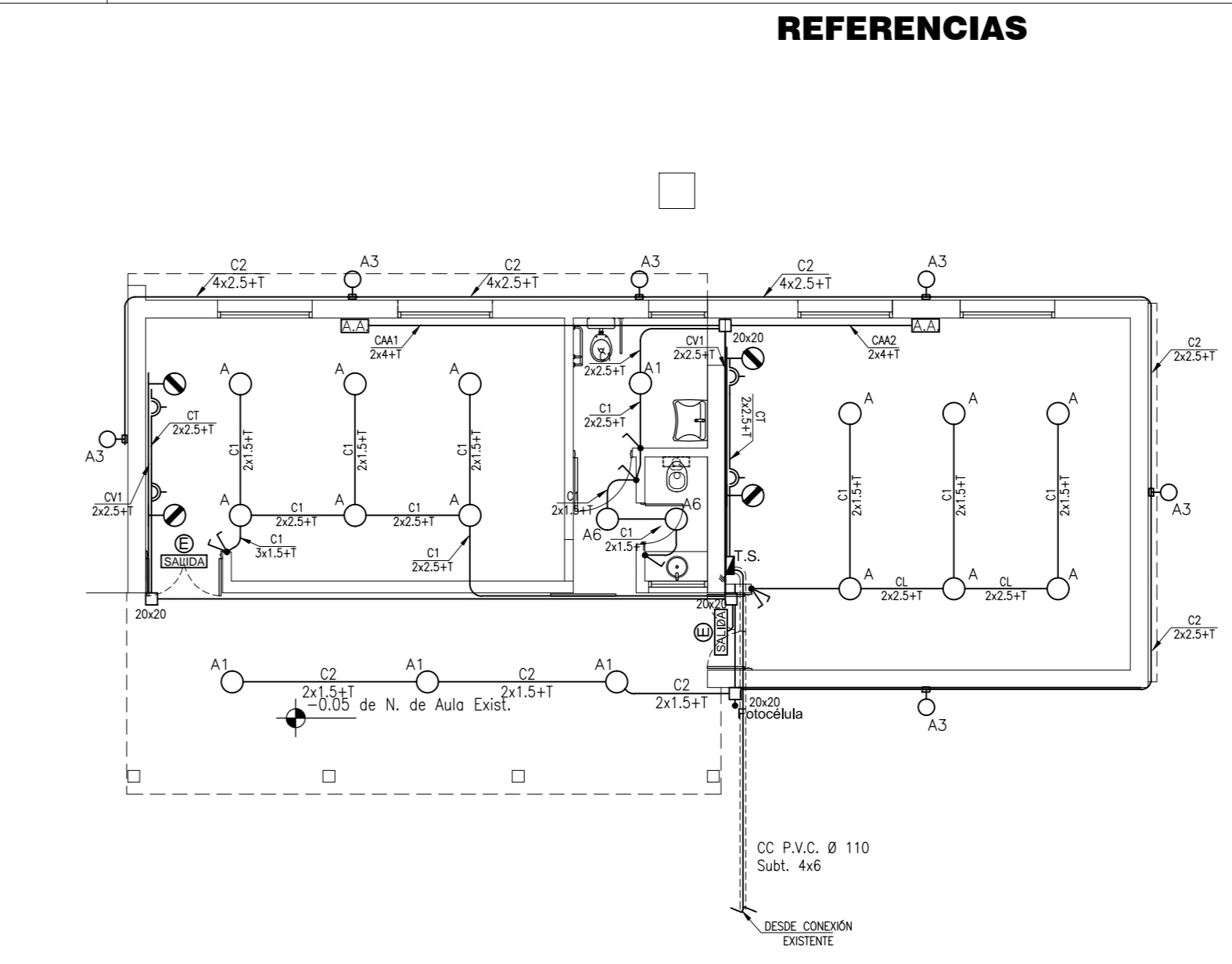

**FONPLATA**

Ministerio de Educación Cultura Ciencia y Tecnología de la Provincia del Chaco

Subsecretaría de Infraestructura Escolar

OBRA: E.E.P. Nº 384 "MAESTRO MARCOS RAMON A. GOMEZ"

CLUE: 220141000  
CLU: 992200647

LOCALIDAD: CALLE CORDOBA 83 BOCA Bº BOCA QUILTIPÍ - PROVINCIA DE CHACO

COORDENADAS: - 60°13'03.7" longitud oeste  
- 26°52'32.1" latitud sur

NOMBRE: REFACCIÓN INTEGRAL INSTALACIÓN ELÉCTRICA CORRIENTES FUERTES

PLANO Nº: **IEMT-01**

PROYECTISTA: Subsecretaría de Infraestructura Escolar  
M.E.C.C.Y.T.

RESPONSABLE: Ing. Daniel Fernando Rey

ARCHIVO: 20- IEMT-EEP Nº 384- Quiltilpi.dwg

ESCALA: 1:125

FECHA: Mayo 2021

FECHA OBSERVACIONES

FECHA OBSERVACIONES

FECHA OBSERVACIONES

FECHA OBSERVACIONES

REFERENCIAS CIELORRASOS:

AULAS NUEVAS  
CIELORRASO DE PLACAS  
DE YESO DE 60x60cm

LOSAS GRAL- ACCESO AULAS:  
CIELORRASO APLICADO  
A LA CAL BAJO LOSA

ALEROS:  
CIELORRASO DE  
TABLILLAS DE PVC

CIELORRASO INDEPENDIENTE  
APLICADO A LA CAL

CALLE CATAMARCA  
(tierra)

CALLE JUJUY  
(tierra)

PLANTA DE PISOS  
ESC. 1:200

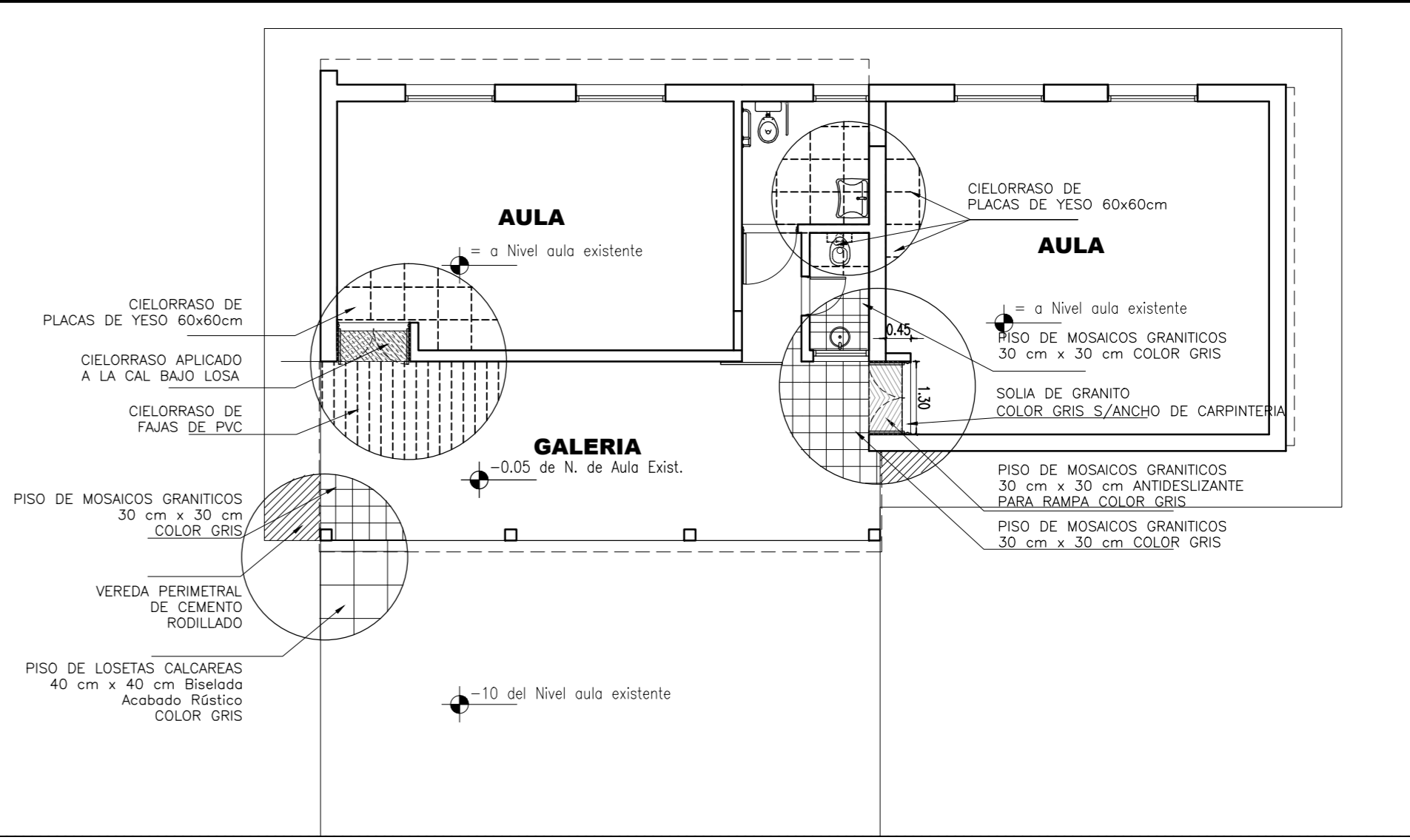
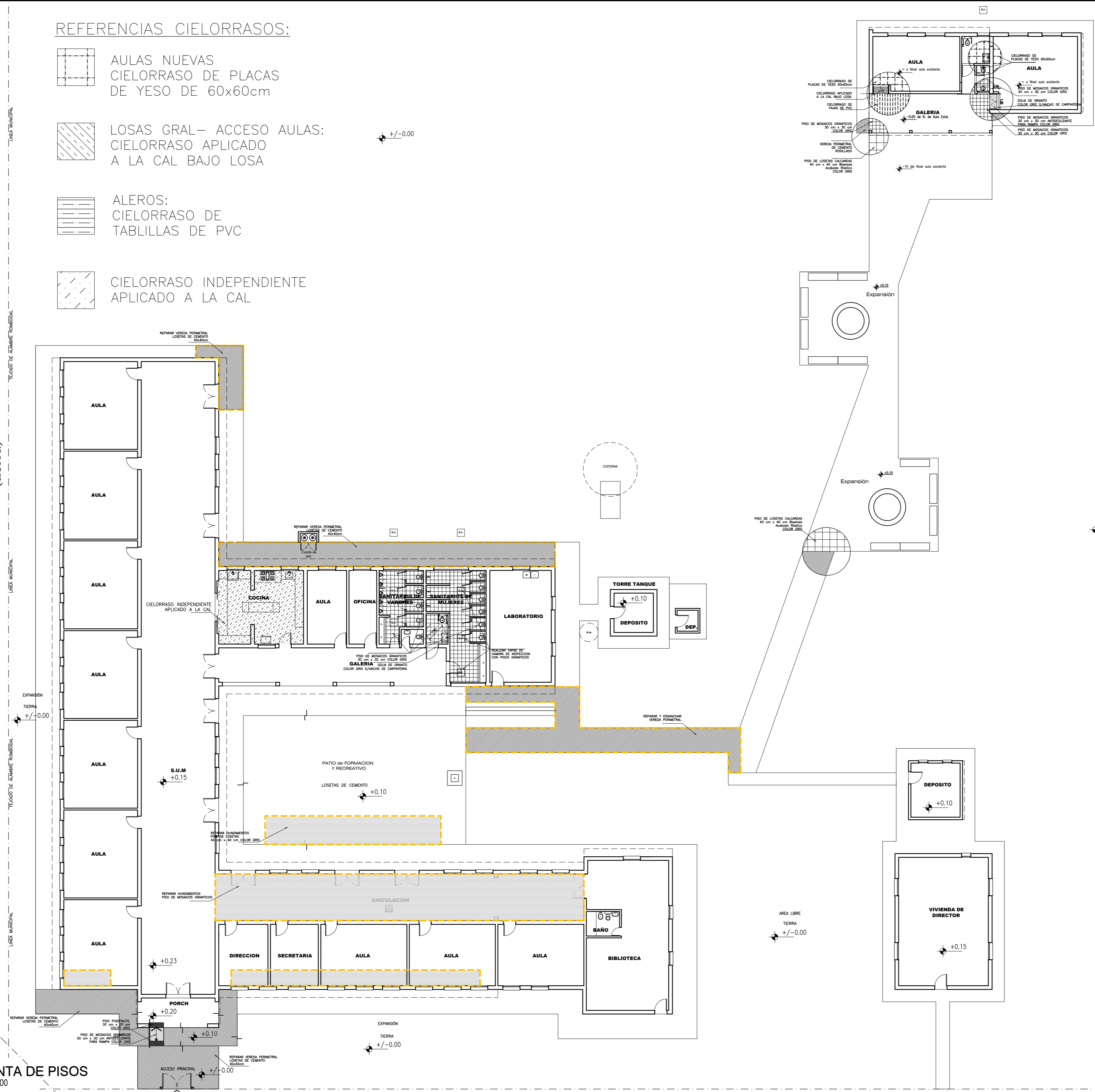

SECTOR AULAS A REFACCIONAR  
ESC. 1:100

**FONPLATA**



Ministerio de  
Educación Cultura  
Ciencia y Tecnología  
de la Provincia del  
Chaco

Subsecretaría de  
Infraestructura  
Escolar



OBRA E.E.P. Nº 384  
"MAESTRO MARCOS RAMON A. GOMEZ"  
CUE 220141000  
CUI 992200647

LOCALIZACION CALLE CORDOBA 83 BOCA Bº BOCA  
QUITILUPI - PROVINCIA DE CHACO

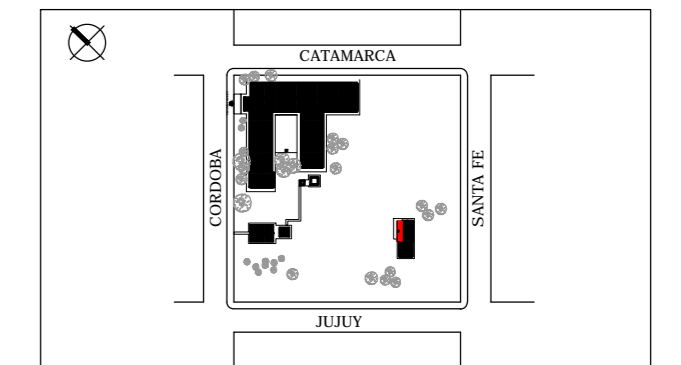

- 60°13'03.7" longitud oeste  
- 26°52'32.1" latitud sur

NOMBRE REFACCIÓN INTEGRAL  
PLANTA DE PISOS Y CIELORRASOS

PLANO Nº **PP-PC**

PROYECTISTAS Subsecretaría de  
Infraestructura Escolar  
M.E.C.C.yT.  
RESPONSABLE Ing. Daniel Fernando Rey

ARCHIVO 20-PP-PC-EEP Nº 384.dwg

ESCALA 1:200

FECHA Mayo 2021

FIRMA

MODIFICACIONES	
FECHA	OBSERVACIONES
FECHA	OBSERVACIONES
FECHA	OBSERVACIONES
FECHA	OBSERVACIONES

DESIGNACION	P1 1.10	P6 1.35	P51 1.80
UBICACION	ACCESO A BAÑOS	CASILLA DE GAS	AULAS
CANTIDAD	1	1	4
VISTA			
	PAÑO: HOJA CORREDIZA CHAPA DOBLADA BWG N°16 ESPESOR 15cm. BASTIDOR CHAPA DOBLADA BWG N°16 MALLA SIMA 5 x 5 CM UNA MANIJA RUEDAS METÁLICAS REFORZADAS. RIEL SUPERIOR A LA VISTA Y RIEL INFERIOR EMPOTRADO EN PISO. PORTACANDADO Y CANDADO 1° CALIDAD DOS MANOS DE ANTIOXIDO (LA 1° ROJA LA 2° NEGRA) Y DOS MANOS DE ESMALTE SINTÉTICO.	PAÑO: 2 HOJAS DE ABRIR A BATIENTE CHAPA DOBLADA BWG N°16 ESPESOR 15cm. BASTIDOR CHAPA DOBLADA BWG N°16 MALLA SIMA 5 x 5 CM UNA MANIJA RUEDAS METÁLICAS REFORZADAS. RIEL SUPERIOR A LA VISTA Y RIEL INFERIOR EMPOTRADO EN PISO. PORTACANDADO Y CANDADO 1° CALIDAD DOS MANOS DE ANTIOXIDO (LA 1° ROJA LA 2° NEGRA) Y DOS MANOS DE ESMALTE SINTÉTICO.	MARCO Y PARANTES TUBO ESTRUCTURAL DE 40x80x1.6MM PARASOL DE CHAPA BWG N° 16 FUJO DE TABILLAS TIPO CELOSIA MENSULAS TUBO ESTRUCTURAL DE 40x80x1.6MM ELECTROSOLDADO AL PREMARCO EN LA EXTERIOR DOS MANOS DE ANTIOXIDO (LA 1° ROJA LA 2° NEGRA) Y DOS MANOS DE ESMALTE SINTÉTICO COLOR IDEM CARPINTERIA DE ALUMINIO.

**NOTA:**

- LAS VISTAS SON EXTERIORES.
- LAS MEDIDAS ESTÁN EXPRESADAS EN METROS Y DEBERÁN VERIFICARSE EN OBRA.
- LOS HERRAJES SERÁN DE PRIMERA CALIDAD Y SE PRESENTARÁN MUESTRAS A LA INSPECCION DE OBRA.
- VER UBICACIÓN Y FORMA DE ABRIR EN PLANTA.

\* SE REALIZARÁN AJUSTES DE PUERTAS Y VENTANAS COLOCÁNDOLES HERRAJES DE ABRIR Y DE ACCIONAMIENTO A LA TOTALIDAD DE LAS ABERTURAS  
\* EN LAS INTERVENCIONES EN CARPINTERÍAS EXISTENTES MANTENER LENGUAJE DE LO EXISTENTE.

DESIGNACION	P1 1.30	P2 1.00	P3 0.70	PM1 1.00
UBICACION	AULAS	BAÑO DISCAPACIT.	BAÑO ALUMNOS	BAÑO DE DISCAPACITADOS ESCUELA
CANTIDAD	2	1	1	1
VISTA				
	PAÑO SUPERIOR: FUJO. PUERTAS: 2 HOJAS DE ABRIR A BATIENTES.	PAÑO SUPERIOR: FUJO. PUERTAS: 1 HOJA DE ABRIR A BATIENTES.	PUERTA: 1 HOJA DE ABRIR A BATIENTE.	B = h de dintel de carpintería existente
MARCO	CHAPA DOBLADA BWG N°16 ESPESOR 15cm.	CHAPA DOBLADA BWG N°16 ESPESOR 15cm.	MARCO DE ALUMINIO PREPINTADO BLANCO ESPESOR 10CM	SANITARIO DISCAPACITADOS PUERTA CAMBIA SENTIDO DE APERTURA Y ANCHO DE VANO A 1.00m CON LAS MISMAS CARACTERÍSTICAS DE LA EXISTENTE.
HOJA	CHAPA DOBLADA BWG N°16 DE 40mm DE ESPESOR. PUERTAS: CHAPA EN AMBAS CARAS CON REFUERZOS INTERIORES Y VIDRIO EN LA PARTE SUPERIOR. RIEL INCORPORADA BARRAS HORIZONTALES Ø 12mm LISO SEPARACION MAXIMA 15cm	CHAPA DOBLADA BWG N°16 DE 40mm DE ESPESOR. PAÑO SUPERIOR CON RIEL INCORPORADA BARRAS HORIZONTALES Ø 12mm LISO SEPARACION MAXIMA 15cm PUERTAS: CHAPA EN AMBAS CARAS CON REFUERZOS INTERIORES.	BASTIDOR EN ALUMINIO PREPINTADO BLANCO TABILLAS TIPO CELOSIA EN HOJAS ESPESOR 35mm	
VIDRIO	VIDRIO LAMINADO 3+3 INCOLORO	VIDRIO LAMINADO 3+3 INCOLORO		VIDRIO LAMINADO 3+3 TRANSLUCIDO OPACO
CONTRAVIDRIO	ALUMINIO NATURAL 10x10mm.	ALUMINIO NATURAL 10x10mm.		SIMILAR A LAS EXISTENTES DE MADERA
HERRAJES	PUERTAS: 3 BISAGRAS A MUNICION, PASADORES DE EMBUTIR CON VARILLA, CERRADURA DOBLE PALETA Y MANIJAS TIPO MINISTERIO BRONCE PLATIL.	PUERTAS: 3 BISAGRAS A MUNICION, CERRADURA DOBLE PALETA Y MANIJAS TIPO MINISTERIO.	PUERTAS: BISAGRAS A MUNICION, CERRADURA LIBRECOPADO.	PUERTAS: 3 BISAGRAS A MUNICION, CERRADURA DOBLE PALETA Y MANIJAS TIPO MINISTERIO.
TERMINACION	DOS MANOS DE ANTIOXIDO (LA 1° ROJA LA 2° NEGRA) Y DOS MANOS DE ESMALTE SINTÉTICO.	DOS MANOS DE ANTIOXIDO (LA 1° ROJA LA 2° NEGRA) Y DOS MANOS DE ESMALTE SINTÉTICO.		1 MANO DE FONDO BLANCO PARA MADERA DOS MANOS DE ESMALTE SINTÉTICO

DESIGNACION	VA1 1.60	VA2 1.00	VA3 2.50
UBICACION	AULAS	BAÑO DISCAPACITADOS - ALUMNOS	SANITARIOS ALUMNOS
CANTIDAD	4	2	3
VISTA			
PREMARCO	CHAPA DOBLADA BWG N°16 LAMINADA EN FRO EFS. 18cm. PAÑOS SUPERIORES LIBRES PARA COLOCAR CARPINTERIA DE ALUMINIO. RIEL INCORPORADA EN LADO EXTERIOR BARRAS HORIZONTALES Ø 12mm LISO SEPARACION MAXIMA 15cm REFUERZO VERTICALES PLANCHUELA 1" x 2"	CHAPA DOBLADA BWG N°16 LAMINADA EN FRO EFS. 18cm	
FORMA DE ABRIR		PROYECTANTE	A LOS MARCOS DE MADERA EXISTENTES AGREGAR TABILLAS DE CHAPA PLEGADA N° 18 TIPO CELOSIAS EN MARCAS EXISTENTES CON CARACTERÍSTICAS VISUALES DE LA ORIGINAL.
MARCO	ALUMINIO PREPINTADO COLOR BLANCO 1° CALIDAD	ALUMINIO PREPINTADO COLOR BLANCO 1° CALIDAD	
HOJA	ALUMINIO PREPINTADO COLOR BLANCO 1° CALIDAD	ALUMINIO PREPINTADO COLOR BLANCO 1° CALIDAD	
VIDRIO	VIDRIO LAMINADO 3+3 INCOLORO	VIDRIO LAMINADO 3+3 INCOLORO	
CONTRAVIDRIO	ALUMINIO PREPINTADO 1° CALIDAD COLOR BLANCO	ALUMINIO PREPINTADO 1° CALIDAD COLOR BLANCO	
HERRAJES	CAJA RODAMIENTO 1° CALIDAD Y CIERRE CENTRAL A PRESION	CAJA RODAMIENTO 1° CALIDAD Y CIERRE CENTRAL A PRESION	
TERMINACION	EN PREMARCO DOS MANOS DE ANTIOXIDO (LA 1° ROJA LA 2° NEGRA) Y DOS MANOS DE ESMALTE SINTÉTICO COLOR IDEM CARPINTERIA DE ALUMINIO.	EN PREMARCO DOS MANOS DE ANTIOXIDO (LA 1° ROJA LA 2° NEGRA) Y DOS MANOS DE ESMALTE SINTÉTICO COLOR IDEM CARPINTERIA DE ALUMINIO.	1 MANO DE FONDO BLANCO PARA MADERA 2 MANOS DE ANTIOXIDO EN TABILLAS DOS MANOS DE ESMALTE SINTÉTICO

**FONPLATA**



Ministerio de Educación Cultura y Tecnología de la Provincia del Chaco

Subsecretaría de Infraestructura Escolar



OBRA E.E.P. N° 384 "MAESTRO MARCOS RAMON A. GOMEZ"  
CUE 220141000  
CUI 992200647

LOCALIZACION CALLE CORDOBA 83 BOCA B° BOCA QUITILPI - PROVINCIA DE CHACO

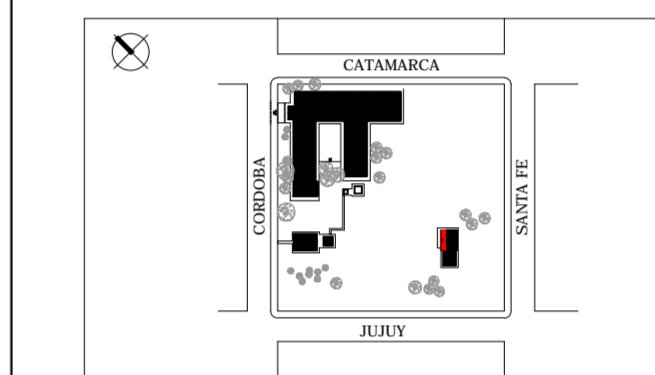

- 60°13'03.7" longitud oeste  
- 26°52'32.1" latitud sur

NOMBRE REFACCIÓN INTEGRAL PLANILLA DE CARPINTERIAS

PLANO N° Pc-01

PROYECTISTAS Subsecretaría de Infraestructura Escolar M.E.C.C.yT.  
RESPONSABLE Ing. Daniel Fernando Rey

ARCHIVO 21- PC- EEP N° 384-Quitilpi.dwg

ESCALA 1:50

FECHA Mayo 2021

FIRMA

**MODIFICACIONES**

FECHA OBSERVACIONES

FECHA OBSERVACIONES

FECHA OBSERVACIONES

FECHA OBSERVACIONES

PLANILLA DE SUPERFICIE											
REFACCION	AULAS	m2	AREA PEDAGOGICA	m2	AREA ADMINISTRATIVA	m2	AREA DE SERVICIOS	m2	CIRCULACION	m2	TOTAL M2
CANTIDAD	13	566,95	Biblioteca	92,32	Area Gobierno	48,6	Sanitarios	83,98	Galerías (semicubierto 50% de su superficie)	51,41	la suma de los anteriores
	cantidad de aulas y m2 incluyendo muros		Patio de Formación y Expansión (20% de su superficie)	60,29			Cocina	45,54	Galería cerrada (100%)	448,53	
							Depósito	4,00	Acceso (50% de su sup.)	7,92	
							Tanque de reserva	14,44	Circulación	35,44	
<b>METROS</b>		<b>566,95</b>		<b>152,61</b>		<b>48,60</b>		<b>147,96</b>		<b>543,30</b>	<b>1459,42</b>
<b>AMPLIACION</b>	<b>ESPACIOS CONSTRUIDOS</b>	<b>CIRCULACION</b>	<b>TOTAL M2</b>								
CANTIDAD	Galería (50 % de su superficie)	Estar/circulación (20 % de su sup.)							<b>TOTAL Intervención</b>	<b>m2</b>	<b>1533,41</b>
METROS	16,00	57,99	<b>73,99</b>								

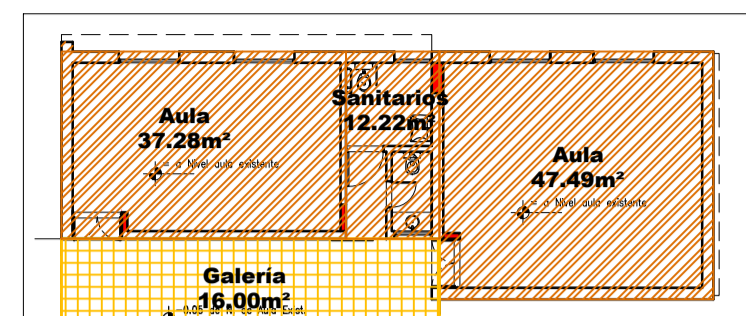
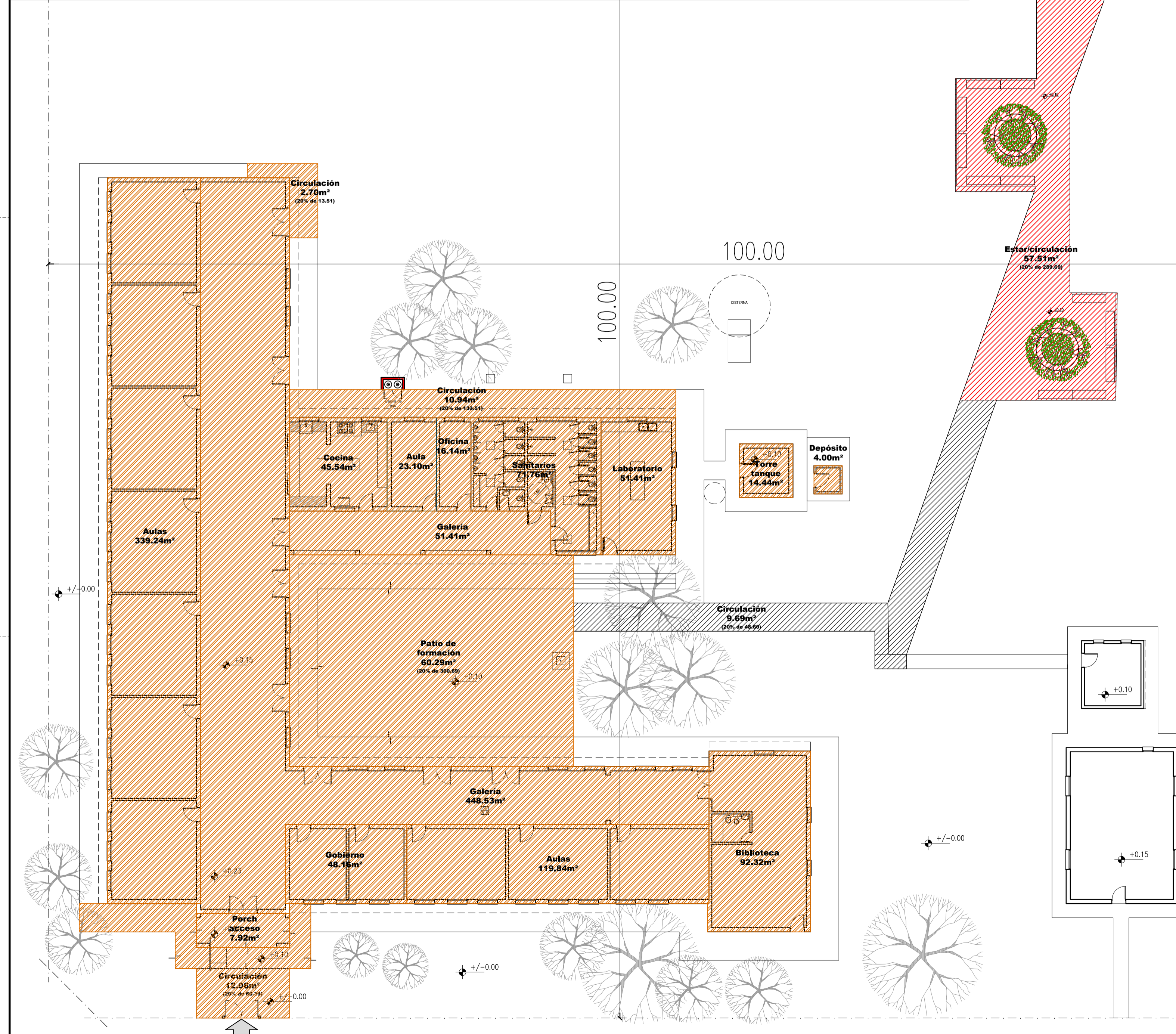

Ministerio de Educación Cultura y Tecnología de la Provincia del Chaco

Subsecretaría de Infraestructura Escolar



OBRA E.E.P. Nº 384 "MAESTRO MARCOS RAMON A.GOMEZ"

CUE 220141000  
CUI 992200647

LOCALIZACION CALLE CORDOBA 83 BOCA Bº BOCA QUITILPI - PROVINCIA DE CHACO

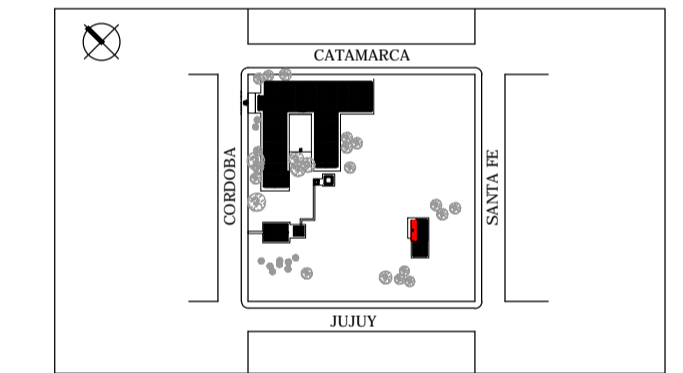

- 60°13'03.7" longitud oeste  
- 26°52'32.1" latitud sur

NOMBRE REFACCION INTEGRAL PLANO DE SUPERFICIES

PLANO Nº **SU**

PROYECTISTAS Subsecretaría de Infraestructura Escolar M.E.C.yT.

RESPONSABLE Ing. Daniel Fernando Rey

ARCHIVO 22-SU-EEP Nº 384-Quitilpi.dwg

ESCALA S/E

FECHA Mayo 2021

FIRMA

MODIFICACIONES

FECHA OBSERVACIONES

FECHA OBSERVACIONES

FECHA OBSERVACIONES

FECHA OBSERVACIONES